

RAPORT PRIVIND STAREA ȘI CALITATEA ÎNVĂȚĂMÂNTULUI

în Colegiul Economic „Virgil Madgearu”

SEMESTRUL I, AN ȘCOLAR 2018 – 2019

***Analizat și dezbătut în Consiliul Profesoral din 8.03.2019, conform art. 58 (lit.a) –
OMENCS nr. 5079 / 31.08.2016***

***Validat în Consiliul de Administrație din 8.03.2019, conform art. 15(1) (lit.j) –
OMEN nr. 4619 / 22.09.2014***

Nr. de înregistrare: 935 / 8.03.2019

CAPITOLUL I

STRUCTURA ȘI CONȚINUTUL

DOCUMENTULUI

I. STRUCTURĂ ȘI CONȚINUT.....pag 3-4	
II. ARGUMENT.....pag 6-9	
III. CAPACITATE INSTITUȚIONALĂ.....pag 11-12	
1. STRUCTURI INSTITUȚIONALE ȘI MANAGERIALEpag 13-33	
2. STRUCTURI ADMINISTRATIVE ȘI DIDACTIC AUXILIARpag 34	
3. NIVELURI DE ÎNVĂȚĂMÂNT.....pag 35-46	
4. RESURSE UMANE.....pag 47-48	
5. BAZA MATERIALĂ.....pag 49-51	
6. RAP. DE ACTIV. AL BIBLIOTECII.....pag 52-55	
7. RAP. DE ACTIV. AL CAB. MEDICAL.....pag 56	
8. RAP. DE ACTIV. AL CAB. STOMATOL.....pag 57	
IV. EFICACITATE EDUCAȚIONALĂ <i>Politici și strategii manageriale</i>	
1. MANAGEMENTUL PROCESULUI DE PREDARE ÎNVĂȚARE – EVALUARE	
a. OFERTA EDUCAȚIONALĂ.....pag 59-74	
b. REZULTATELE ÎNVĂȚĂRII	
b.1 SITUAȚIA LA ÎNVĂȚĂTURĂ.....pag 75-78	
b.2 FRECVENȚA.....pag 79-88	
b.3 NOTELE LA PURTARE.....pag 89-91	
b.4 SITUAȚIA PROMOVAB.....pag 92-101	
2. MANAGEMENTUL PERFORMANȚEI REZULTATELE OBTINUTE LA OLIMPIADE ȘI CONCURSURI ȘCOLARE.....pag 102-123	
3. RAPORT DE ACTIVITATE AL CENTRULUI DE EXAMINARE ECL.....pag 124	
4. MANAGEMENTUL CARIEREI. PERFEȚIONARE CONTINUĂ, TRAINING ȘI AUTODEZVOLTARE.....pag 125-127	
5. PLANIFICAREA ȘI IMPLEMENTAREA STRATEGIILOR MANAGERIALE ÎN CADRUL CONSILIERII ȘI ORIENTĂRII ȘCOLARE ȘI PROFESIONALE. SISTEM ORGANIZATORIC ȘI DECIZIONAL.....pag 128	
6. MANAGEMENTUL EDUCAȚIEI NONFORMALE.....pag 129-138	
7. STRATEGII EDUCAȚIONALE. DEZVOLTARE, COORDONARE ȘI COLABORARE PRIN PARTENERIATE.....pag 139-150	

8. ACTIVITATEA FINANCIAR - CONTABILĂ
.....pag 151-154

9. ANALIZA SWOT. MATRICEA PESTE
.....pag 155-157

**10. COLEGIUL ECONOMIC “VIRGIL
MADGEARU” - LEADERSHIP ORGANIZAȚIONAL**
.....pag 158

V. MANAGEMENTUL CALITĂȚII

1. CALITATE ȘI EFICIENȚĂ. ANALIZA SWOT
..... pag 160-162

**2. RAPORT DE ACTIVITATE AL Comisiei pentru
Evaluare și Asigurare a Calitățiipag 163-165**

ANEXA 1 – LEGISLAȚIEpag 167

***VI. MANAGEMENTUL COMISIILOR METODICE
PE DISCIPLINE***

**1. COMPONENTA ORGANIZATORICĂ A
COMISIILOR METODICE PE DISCIPLINE**
.....pag 169-173

**2. ACTIVITATEA METODICO - ȘTIINȚIFICĂ ȘI
EXTRACURRICULARĂ A COMISIILOR
METODICE.....pag 174-216**

CAPITOLUL II

ARGUMENT

Anul școlar 2018-2019 poate fi definit din perspectiva integratoare a conceptului *calitate în educație*, ca fiind o etapă esențială în evoluția învățământului românesc. Reforma și modernizarea sistemului educațional, la toate nivelurile: capacitatea instituțională, oferta educațională, structuri și factori de decizie își definesc cadrul instituțional prin crearea în fiecare unitate de învățământ a unei abordări complexe, menite să modernizeze procesul educațional prin intermediul *Managementului instituțional și a Comisiei de Asigurare a Calității*.

Implementarea standardelor de referință în scopul obținerii calității corespunde nevoilor și exigențelor pe care le presupune integrarea europeană.

Colegiul Economic „Virgil Madgearu”, București, este o instituție importantă în învățământul preuniversitar cu profil tehnologic. Modernă în ceea ce privește viziunea managerială, dar fără să rupă legătura cu tradiția inaugurată încă de la înființare în anul 1966, școala noastră este nominalizată și capătă statut de “*Școală Europeană*” consecutiv în anii **2008, 2012 și 2017**. Această recunoaștere a valorii se datorează muncii de zi cu zi a fiecărui cadru didactic.

Procesul de predare – învățare – evaluare s-a desfășurat respectând principiile fundamentale și normele de conduită promovate de legislația în vigoare: competență profesională, obiectivitate, responsabilitate, crearea unei atmosfere de lucru ce încurajează comunicarea loială și dialogul eficient între profesori, elevi și părinți.

Viziunea școlii

Școala noastră - garanția unei educații de calitate în vederea excelenței în carieră.

Misiunea școlii

Misiunea noastră este:

- ❖ promovarea unui învățământ modern, deschis și flexibil, capabil să asigure accesul la învățământul universitar și la piața muncii, din perspectiva formării abilităților și competențelor pentru realizarea succesului personal și profesional.
- ❖ facilitarea unui dialog permanent, deschis și flexibil între partenerii sociali și educaționali.
- ❖ asigurarea dezvoltării personalității educabililor, într-un climat stimulativ de colaborare și de siguranță.

Valorile pe care le promovăm:

- ❖ respect
- ❖ corectitudine
- ❖ demnitate
- ❖ competență
- ❖ prosperitate

Nevoile de educație, identificate la nivelul societății și al comunității vizează următoarele aspecte :

1. Dezvoltarea individuală a elevului

Plecând de la principiul că profesorul este "ofertant de educație" pentru elev, accentul proiectelor școlare și al programelor din cadrul comisiilor metodice cade pe o ofertă educațională ce urmărește dezvoltarea profesională individuală a elevului, să formăm și să consolidăm deprinderi, abilități și competențe ce permit încadrarea pe piața muncii (tehnician în activități economice, tehnician în turism);

"Produsul finit" al educației oferite trebuie să fie un cetățean european, pregătit pentru competiție profesională și socială, cu principii morale sănătoase și cu personalitate bine dezvoltată.

2. Crearea unui climat de muncă și de învățare stimulat

Este încurajat atât spiritul de echipă (lucru în echipă) cât și rezultatul individual în activitatea educativă.

3. Garantarea pregătirii specializate

Pregătirea profesională este garantată ca fiind de calitate. Există un corp profesoral bine pregătit profesional și stabil, cu rezultate deosebite la clasă și la concursurile școlare. Gradul mare de acces la diferitele specializări din învățământul universitar sunt o garanție a calității pregătirii din liceu.

4. Asigurarea părinților că educația copiilor lor se face într-un mediu sigur, printr-o formare personală permanentă

Educația elevilor se realizează într-un mediu sigur atât în sensul "securității", "siguranței" cât și în sensul "formării permanente". Parteneriatul cu Jandarmeria și Poliția cât și intrarea într-un proiect cu Ministerul de Interne stau garanție.

Trecerea de la un nivel la altul este mai ușoară prin sprijinul oferit de cadrele didactice cu o bogată experiență psihopedagogică.

Realizarea acestor obiective printr-un curriculum în dezvoltare locală specific și printr-o valorificare eficientă a resurselor umane și materiale va răspunde cerințelor și expectanțelor elevilor, părinților, profesorilor și comunității.

Partenerii educaționali ai liceului: *elevi, părinți, comunitate, instituții publice* au beneficiat prin implicare și competențele profesionale ale cadrelor didactice, didactic-auxiliar și administrativ de certitudini: *educație, decentă, siguranță, deschidere spre nou.*

Beneficiarii acestor obiective și valori, elevii sau partenerii au găsit aici respectarea și aplicarea legislației în raport cu AQUIS-UL COMUNITAR, în ceea ce privește calitatea eficientizarea și desfășurarea procesului de predare-învățare-evaluare.

CAPITOLUL III

CAPACITATE INSTITUȚIONALĂ

ORGANIGRAMA COLEGIULUI ECONOMIC "VIRGIL MADGEARU", AN ȘCOLAR 2018-2019

Nr. înreg: 3564/6.09.2018

Validat : C.A. 06.09.2018

Aprobat : CP 06.09.2018

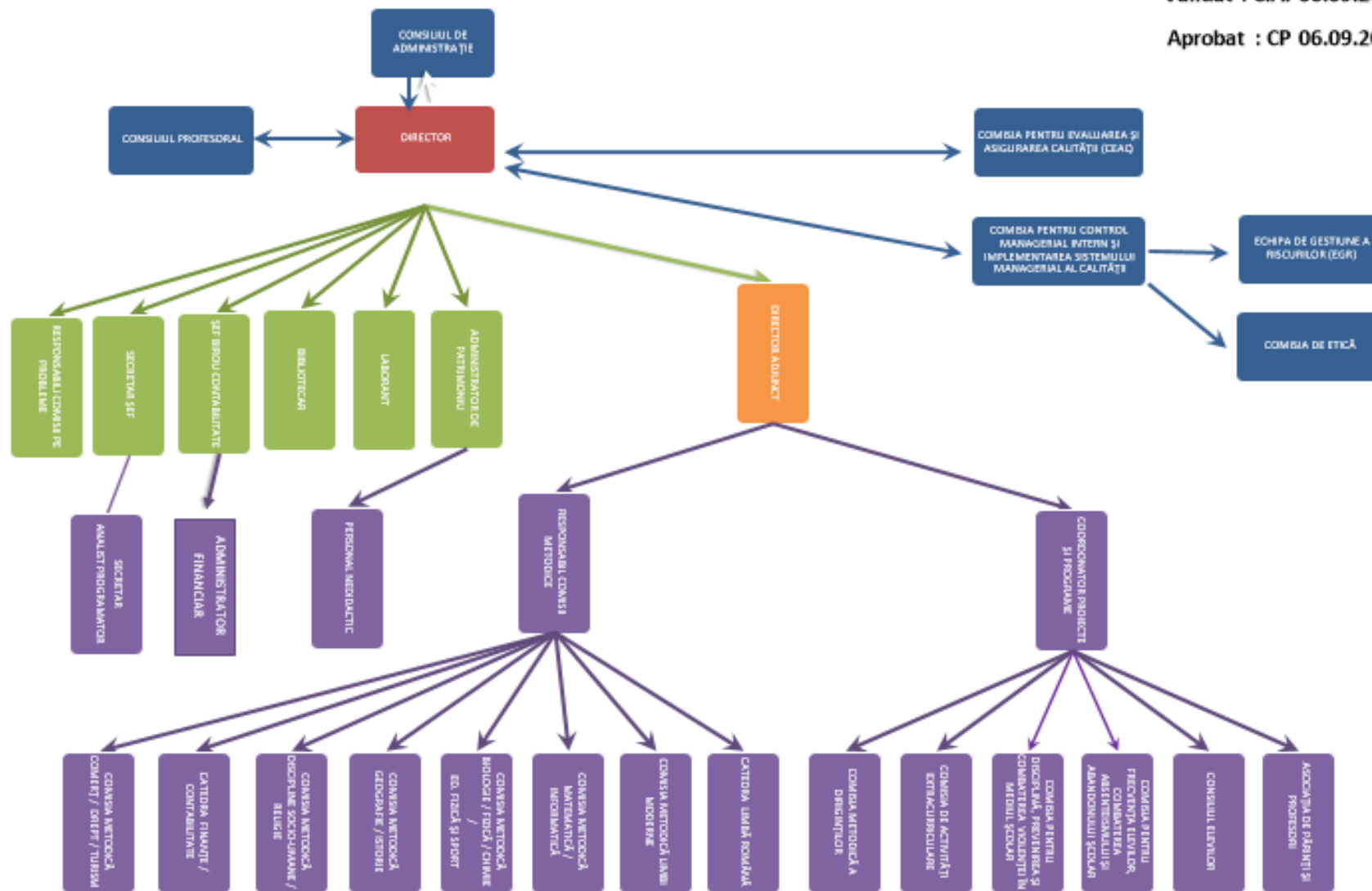

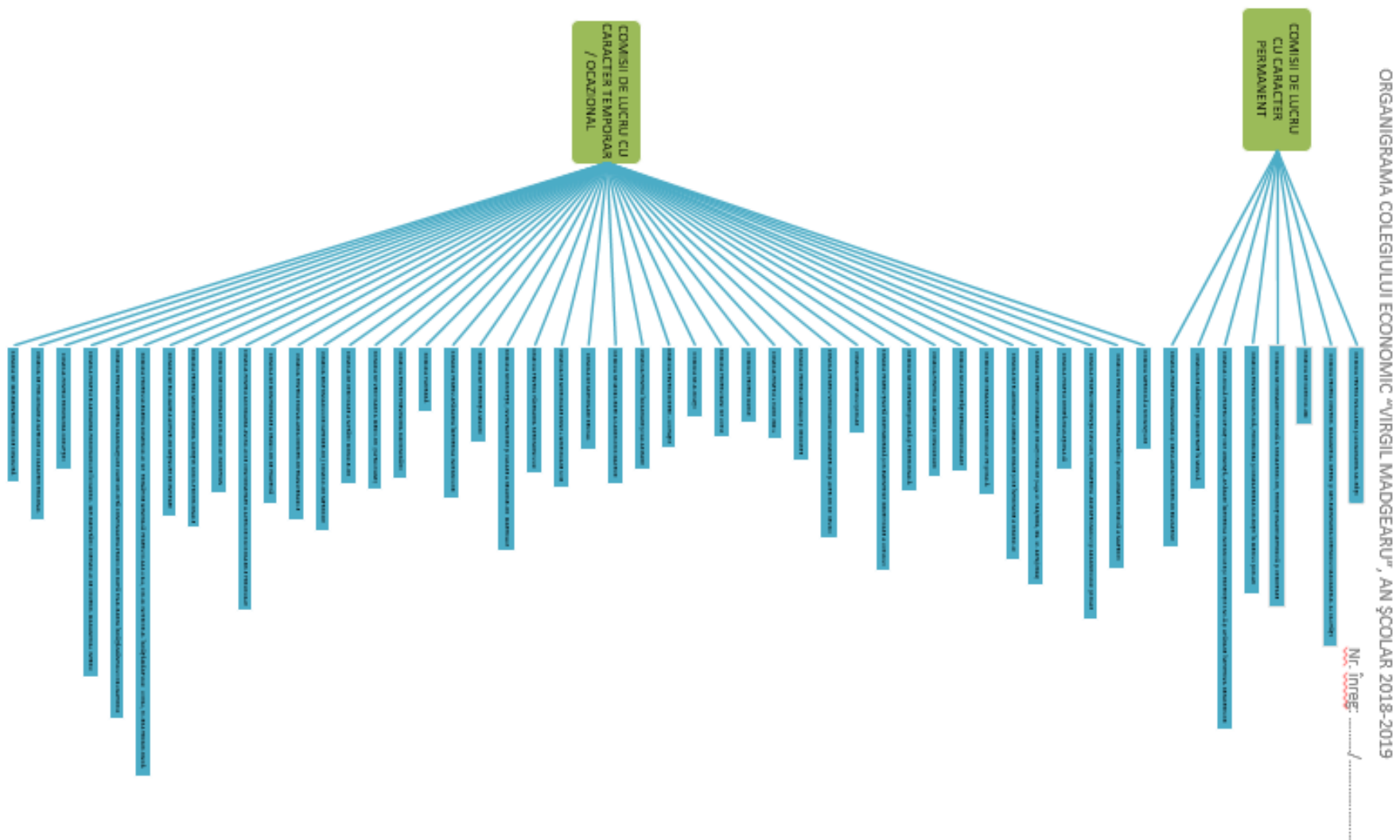

1. STRUCTURI INSTITUȚIONALE ȘI MANAGERIALE

1. DIRECTOR : Prof. Roxana Carmen Ionescu

2. DIRECTOR ADJUNCT : Prof. Dana Iliescu

3. COORDONATOR PROGRAME ȘI PROIECTE:

Prof. Anca Petrache

4. CONSILIUL DE ADMINISTRAȚIE :

- Prof. Roxana Carmen Ionescu
- Prof. Dana Iliescu
- Prof. Anca Petrache
- Prof. Lorena Hristu
- Prof. Geta Bercaru
- Prof. Ioana Necșuțu
- Președinte al Comitetului Reprezentativ al Părinților: Daniela Drăghici

➤ Reprezentanți Consiliu Local Sector 1:

Adriana Larisa Antipa, Alexandru Ștefan

Deaconu

➤ Reprezentant Primar Sector 1: Monica Ioniță

Observator:

➤ Reprezentant Sindicat “Spiru Haret”:

Cătălin Darmon

➤ Reprezentanți operatori economici:

S.C. ROYAL AUDIT HOUSE – Alexandru

Paru

S.C. VERIGHETE ATCOM – Lavinia Tabără

S.C. CHILDREN TOUR – Giliola Pușcașu

5. COMISIA DE ASIGURAREA CALITĂȚII :

Conducere operativă:

- Prof. Roxana Carmen Ionescu

Membri:

- Prof. Mariana Ciobanu
- Prof. Mihaela Săndulescu
- Prof. Ligia Palade
- Prof. Carmen Necula
- Reprezentantul Comitetului Reprezentativ al
Părinților: Daniela Drăghici
- Reprezentantul Consiliului Local: Adriana
Larisa Antipa

- Reprezentantul Consiliului Elevilor:
Dirinea A. Denisa - Ioana (clasa a X-a A)
- Reprezentant Sindicat “Spiru Haret”:
Prof. Cătălin Darmon

6.1. COMISII DE LUCRU CU CARACTER PERMANENT CONSTITUITE LA NIVELUL LICEULUI

1) COMISIA PENTRU EVALUAREA ȘI ASIGURAREA CALITĂȚII

Conducerea operativă - **prof. Roxana Carmen Ionescu - director**

Membri

- prof. Mariana Ciobanu
- prof. Mihaela Săndulescu
- prof. Ligia Palade
- prof. Carmen Necula
- Daniela Drăghici - reprezentantul Comitetului de Părinți
- Iacob Mihnea Antonio - vicepreședinte Consiliului Elevilor -clasa a XIII
- Adriana Antipa - reprezentantul Consiliului Local Sector 1
- prof. Cătălin Darmon - reprezentantul Sindicatului “Spiru Haret”

2) COMISIA PENTRU CONTROL MANAGERIAL INTERN ȘI IMPLEMENTAREA SISTEMULUI MANAGERIAL AL CALITĂȚII

Președinte - **prof. Gabriela Dana Iliescu - director adjunct**

Vicepreședinte - **prof. Mariana Ciobanu**

Secretar - **prof. Mihaela Săndulescu**

Membri

- prof. Mariana Șchiaua – șef catedră Lb. Română
- prof. Florina Voicu – șef comisie metodică Lb. Moderne
- prof. Cristina Lemnaru – șef comisie metodică Matematică - Informatică
- prof. Violeta Cojocar - șef comisie metodică Fizică, Chimie, Biologie, Ed. Fizică
- prof. Liviu Mitache – șef comisie metodică Istorie - Geografie
- prof. Floriana Pană – șef comisie metodică Socio - umane
- prof. Doina Duță – șef comisie metodică Finanțe – Contabilitate
- prof. Lorena Hristu - șef comisie metodică Comerț - Turism
- secretar șef - Alice Cega

- administrator financiar - Angelica Mihaela Stoica
- administrator financiar de patrimoniu – Mihai Ion

COMPONENȚA Echipei de Gestionare a Riscului la nivelul Colegiului Economic "Virgil Madgearu" Bucuresti

PREȘEDINTE: - Prof. Hristu Lorena Monica

MEMBRI: - Stoica Angelica Mihaela – administrator financiar
- Prof. Necula Carmen
- Cega Alice Mihaela - secretar

SECRETAR: - Prof. Picu Ana –Maria

3) COMISIA DE CURRICULUM

Responsabil - prof. Dana Iliescu - director adjunct

Membri - prof. Mariana Șchiaua
- prof. Cristina Lemnaru
- prof. Doina Duță
- prof. Florina Voicu
- prof. Violeta Cojocaru
- prof. Floriana Pană
- prof. Lorena Dima
- prof. Liviu Mitache

**4) COMISIA DE FORMARE CONTINUĂ A FORMATORILOR,
PERFECTIONARE METODICĂ ȘI CERCETARE**

Responsabil - prof. Teia Manole

Membri - prof. Nicoleta Băloi
- prof. Ligia Palade
- prof. Ana Maria Picu

**5) COMISIA PENTRU DISCIPLINĂ, PREVENIREA ȘI COMBATEREA
VIOLENȚEI ÎN MEDIUL ȘCOLAR**

Responsabil - **prof. Cristina Ghinescu – coordonator**

Membri

- prof. Ioan Gogoloi
- prof. Nicoleta Băloi
- prof. Roxana Finichiu – consilier școlar
- Mariana Farmazon - laborant
- Adriana Larisa Antipa - responsabil al Consiliului Local al Sectorului 1
- Monica Ioniță - reprezentant al Primarului Sectorului 1
- Cornel Căpruciu – polițist de proximitate

**6) COMISIA LOCALĂ PENTRU SITUAȚII DE URGENȚĂ, APĂRARE ÎMPOTRIVA INCENDIILOR ȘI PROTECȚIE CIVILĂ
ȘI APĂRARE ÎMPOTRIVA DEZASTRELOR**

Responsabil - **prof. Dana Iliescu – director adjunct**

Membri

- prof. Emil Dumitru
- prof. Ioan Gogoloi
- prof. Cătălin Darmon
- administrator financiar de patrimoniu – Mihai Gabriel Ion
- secretar șef – Alice Cega
- laborant - Mariana Farmazon
- mecanic - Constantin Parascan
- mecanic - Ion Constantin

7) COMISIA DE SĂNĂTATE ȘI SECURITATE ÎN MUNCĂ

Responsabil - **prof. Dana Iliescu – director adjunct**

Membri

- prof. Cristina Drăgan - secretar
- prof. Costel Dănălache
- administrator financiar de patrimoniu – Mihai Gariel Ion - responsabil pentru personalul didactic auxiliar și nedidactic

- medic medicina muncii – Geanina Munteanu
- secretar șef – Alice Cega
- laborant - Mariana Farmazon
- secretar - Veronica Mișcodan

8) COMISIA PENTRU ORGANIZAREA ȘI DERULAREA PROIECTELOR EDUCATIVE

- Responsabil** - **Prof. Dana Iliescu – director adjunct**
- Membri**
- Prof. Anca Petrache
 - Prof. Florina Voicu
 - Prof. Mariana Ciobanu
 - Prof. Carmen Necula

6.2. COMISII DE LUCRU CU CARACTER TEMPORAR / OCAZIONAL CONSTITUITE LA NIVELUL LICEULUI

1) COMISIA METODICĂ A DIRIGINȚILOR

- Responsabil** - **prof. Anca Petrache**
- Membri**
- prof. Mihaela Săndulescu (pentru clasa a IX-a)
 - prof. Olga Condrea (pentru clasa a X-a)
 - prof. Corina Vasile (pentru clasa a XI-a)
 - prof. Roxana Finichiu (pentru clasa a XII-a)

2) COMISIA PENTRU RITMICITATEA NOTĂRII ȘI PARCURGerea RITMICĂ A MATERIEI

- Responsabil** - **prof. Cristina Nica**
- Membri**
- prof. Marilena Stancu (pentru clasa a IX-a)

- prof. Crina Costea (pentru clasa a X-a)
- prof. Andreea Matei (pentru clasa a XI-a)
- prof. Carmen Cojocaru (pentru clasa a XII-a)
- prof. Valentin Stancu

3) COMISIA PENTRU FRECVENȚA ELEVILOR, COMBATEREA ABSENTEISMULUI ȘI ABANDONULUI ȘCOLAR

Responsabil - prof. Cristina Nica

- Membri
- prof. Marilena Stancu (pentru clasa a IX-a)
 - prof. Ana Maria Picu (pentru clasa a X-a)
 - prof. Lavinia Brăzdaru (pentru clasa a XI-a)
 - prof. Carmen Cojocaru (pentru clasa a XII-a)
 - prof. Valentin Stancu

4) COMISIA PENTRU OFERTĂ EDUCAȚIONALĂ

Responsabil - prof. Florina Voicu

- Membri
- prof. Cristina Ghinescu – responsabil organizare târg
 - prof. Mariana Șchiaua – responsabil ofertă
 - prof. Anca Petrache – responsabil site colegiul economic ”Virgil Madgearu”
 - prof. Crenguța Pascale – responsabil ofertă catalog

5) COMISIA PENTRU INFORMARE ȘI RELAȚII PUBLICE (Lege nr. 544/2001, HG. nr. 6478/2016)

Responsabil - prof. Roxana Carmen Ionescu – director

- Membri
- prof. Petrache Anca
 - Mihai Gabriel Ion - administrator de patrimoniu
 - Veronica Mișcodan – secretar
 - Angelica Stoica – administrator financiar
 - Alina Bățărigă – analist programator

6) COMISIA DE ELABORARE A SCHEMELOR ORARE ȘI DE ÎNTOCMIRE A ORARULUI

Responsabil - **prof. Geta Bercaru**

Membri

- prof. Cristina Lemnar (încadrări)
- prof. Doina Duță (grafic practică)
- prof. Ioana Necșuțu (încadrări)
- prof. Anca Petrache (scheme orare)

7) COMISIA DE ORGANIZARE A SERVICIULUI PE ȘCOALĂ

Responsabil - **prof. Cristina Nica (profesori)**

Membri

- prof. Catrinel Brătescu (elevi)
- prof. Ida Sibana

8) COMISIA DE ACTIVITĂȚI EXTRACURRICULARE

Responsabil - **prof. Anca Petrache**

Membri

- prof. Cristina Nica (clasa a IX-a)
- prof. Florina Voicu (clasa a X-a)
- prof. Marilena Stancu (clasa a XI-a)
- prof. Rodica Petcu (clasa a XII-a)

9) COMISIA PENTRU OLIMPIADE ȘI CONCURSURI

Responsabil - **prof. Nicoleta Băloi**

Membri

- prof. Alexandru Moisa
- prof. Corina Vasile
- prof. Roxana Constantin
- prof. Violeta Cojocaru

10) COMISIA DE ORIENTARE ȘCOLARĂ ȘI PROFESIONALĂ

Responsabil - prof. Roxana Finichiu

Membri - prof. Olga Condrea (clasa a IX-a)
- prof. Marilena Stancu (clasa a X- a)
- prof. Violeta Cojocaru (clasa a XI- a)
- prof. Catrinel Brătescu (clasa a XII- a)

11) COMISIA PENTRU ȚINUTĂ VESTIMENTARĂ ȘI ELEMENTE DE IDENTIFICARE A LICEULUI

Responsabil - prof. Nicoleta Băloi

Membri - prof. Alexandru Moisa (clasa a IX-a)
- prof. Cristina Ghinescu (clasa a X- a)
- prof. Violeta Cojocaru (clasa a XI- a)
- prof. Olga Condrea (clasa a XII- a)

12) COMISIA SPORTULUI ȘCOLAR

Responsabil - prof. Roxana Carmen Ionescu – director

Membri - prof. Costel Dănălache
- prof. Traian Anghel
- Angelica Mihaela Stoica - administrator financiar

13) COMISIA PENTRU VERIFICAREA DOCUMENTELOR ȘI ACTELOR DE STUDII

Responsabil - prof. Cristina Drăgan

Membri - prof. Ida Sibana – (clasa a IX-a)
- prof. Cristina Lemnaru – (clasa a X-a)
- prof. Olga Condrea – (clasa a XI-a)
- prof. Geta Bercaru – (clasa a XII-a)

- secretar șef – Alice Mihaela Cega
- secretar – Veronica Mișcodan

14) COMISIA PENTRU MANUALE ȘI RECHIZITE

Responsabil - bibliotecar Mariana Vasile

Secretar – prof. Lavinia Brăzdaru

- clasa a IX-a – prof. Mariana Șchiaua
 - prof. Andreea Mateescu
 - prof. Catrinel Brătescu
- clasa a X-a – prof. Crina Costea
 - prof. Olga Condrea
 - prof. Ida Sibana
- clasa a XI-a – prof. Corina Vasile
 - prof. Paulina Vasile
 - prof. Valentin Stancu
- clasa a XII-a – prof. Roxana Constantin
 - prof. Denissa Dicu
 - prof. Alexandru Moisa

15) COMISIA PENTRU « EURO 200 »

Responsabil - prof. Roxana Carmen Ionescu – director

- Membri**
- prof. Nicoleta Velniceru – (clasa a IX-a)
 - prof. Paulina Vasile – (clasa a X-a)
 - prof. Alexandru Moisa – (clasa a XI-a)
 - prof. Nicoleta Băloi - (clasa a XII-a)

- administrator financiar – Angelica Mihaela Stoica
- secretar șef – Alice Mihaela Cega
- secretar – Veronica Mișcodan

16) COMISIA PENTRU BURSE

- Responsabil** - **prof. Roxana Carmen Ionescu – director**
- Membri**
- prof. Nicoleta Velniceru – (clasa a IX-a)
 - prof. Paulina Vasile – (clasa a X-a)
 - prof. Alexandru Moisa – (clasa a XI-a)
 - prof. Nicoleta Băloi - (clasa a XII-a)
 - administrator financiar – Angelica Mihaela Stoica
 - secretar șef – Alice Mihaela Cega
 - secretar – Veronica Mișcodan

17) COMISIA PENTRU BANI DE LICEU

- Responsabil** - **prof. Roxana Carmen Ionescu – director**
- Membri**
- prof. Nicoleta Velniceru – (clasa a IX-a)
 - prof. Paulina Vasile – (clasa a X-a)
 - prof. Alexandru Moisa – (clasa a XI-a)
 - prof. Nicoleta Băloi - (clasa a XII-a)
 - administrator financiar – Angelica Mihaela Stoica
 - secretar șef – Alice Mihaela Cega
 - secretar – Veronica Mișcodan

18) COMISIA DE ALOCAȚII

- Responsabil** - **prof. Roxana Carmen Ionescu - director**
- Membri**
- secretar șef – Alice Mihaela Cega
 - secretar – Veronica Mișcodan

19) COMISIA PENTRU OFERTE – LICITAȚIE

- Responsabil** - Alice Cega – secretar șef
Membri - prof. Anca Petrache
- prof. Lorena Hristu
- prof. Rodica Petcu
- administrator de patrimoniu – Mihai Gabriel Ion
- bibliotecar – Mariana Vasile
- secretar – Veronica Mișcodan
- laborant - Mariana Farmazon

20) COMISIA PENTRU ÎNCADRARE ȘI SALARIZARE

- Responsabil** - prof. Roxana Carmen Ionescu - director
Membri - prof. Dana Iliescu – director adjunct
- prof. Anca Petrache
- prof. Lorena Hristu
- prof. Ioana Necșuțu
- secretar șef – Alice Mihaela Cega

21) COMISIA DE MOBILITATE A CADRELOR DIDACTICE

- Responsabil** - Prof. Cristina Lemnaru
Membri - Prof. Cristina Drăgan
- Prof. Nicoleta Băloi

22) COMISIA DE GESTIONARE REVISAL ȘI EDUSAL

- Responsabil** - prof. Roxana Carmen Ionescu - director
Membri - secretar șef – Alice Mihaela Cega

- secretar - Veronica Mișcodan
- ajutor programator – Andi Stoica
- ajutor programator – Sidonia Toma
- administrator de patrimoniu - Mihai Gabriel Ion

23) COMISIA DE GESTIONARE SIIR

Responsabil - **prof. Roxana Carmen Ionescu - director**

- Membri
- secretar șef – Alice Mihaela Cega
 - secretar - Veronica Mișcodan
 - analist programator – Alina Bățărigă
 - ajutor programator – Sidonia Toma
 - ajutor programator – Andi Stoica

24) COMISIA PENTRU PĂSTRAREA PATRIMONIULUI

Responsabil - **prof. Doina Duță**

- Membri
- prof. Liviu Mitache - (clasa a IX-a)
 - prof. Carmen Necula – (clasa a X-a)
 - prof. Catrinel Brătescu – (clasa a XI-a)
 - prof. Ioan Gogoloi – (clasa a XII-a)
 - administrator financiar – Angelica Mihaela Stoica
 - administrator de patrimoniu – Mihai Gabriel Ion

25) COMISIA DE RECEPȚIE, INVENTARIERE ȘI CASARE A RESURSELOR MATERIALE

Responsabil - **Prof. Ioan Gogoloi**

- Membri
- Prof. Marilena Stancu
 - Prof. Carmen Necula
 - Mariana Farmazon – laborant

- Veronica Mișcodan – secretar
- Mariana Vasile – bibliotecar
- Mihai Gabriel Ion – administrator de patrimoniu
- Alina Bățărigă – analist programator
- Constantin Parascan – mecanic
- Felicia Ciobanu – îngrijitoare
- Mihaela Enciu - îngrijitoare

26) COMISIA DE PROTECȚIA MUNCII

Responsabil - **prof. Dana Iliescu – director adjunct**

- Membri**
- prof. Costel Dănălache
 - prof. Ioan Gogoloi
 - Veronica Mișcodan - secretar
 - Mariana Farmazon - laborant
 - Mihai Gabriel Ion - administrator de patrimoniu

27) COMISIA PENTRU APĂRAREA ÎMPOTRIVA INCENDIILOR

Responsabil - **prof. Dana Iliescu – director adjunct**

- Membri**
- prof. Emil Dumitru
 - prof. Ioan Gogoloi
 - prof. Cătălin Darmon
 - administrator de patrimoniu – Mihai Gabriel Ion
 - secretar șef – Alice Mihaela Cega
 - laborant - Mariana Farmazon
 - mecanic - Constantin Parascan
 - mecanic – Ion Constantin

28) COMISIA PARITARĂ

Responsabil - Prof. Roxana Carmen Ionescu – director - reprezentant Consiliul de
Administrație

Membri - Prof. Dana Iliescu - director adjunct - reprezentant Consiliul de Administrație
- Prof. Anca Petrache - reprezentant Consiliul de Administrație
- Prof. Cătălin Darmon - reprezentant al Sindicatului „Spiru Haret”
- Prof. Mihaela Săndulescu - reprezentant al Sindicatului „Spiru Haret”
- Prof. Denisa Dicu - reprezentant al Sindicatului „Spiru Haret”

29) COMISIA PENTRU PREVENIREA DISCRIMINĂRII

Responsabil - prof. Emil Dumitru

Membri - prof. Crenguța Pascale
- Daniela Drăghici – Președinte al Comitetului Reprezentativ al Părinților
- eleva

30) COMISIA DE VERIFICARE A MEDIILOR (CATALOAGE)

Responsabil - prof. Cristina Drăgan

Membri: - prof. Rodica Petcu
- prof. Marilena Stancu
- prof. Olga Condrea
- prof. Nicoleta Velniceru
- prof. Crina Costea
- prof. Cristina Lemnaru
- prof. Catrinel Brătescu
- prof. Roxana Constantin
- prof. Violeta Cojocar

31) COMISIA DE VERIFICARE A NOTĂRII MODULELOR

Responsabil - **prof. Nicoleta Băloi**
Membri - prof. Doina Duță
- prof. Catrinel Brătescu

32) COMISIA RESPONSABILILOR CATEDRELOR / COMISIILOR METODICE

Responsabil - **prof. Ilescu Dana – director adjunct**

Catedra metodică de limbă și literatură română	– prof. Mariana Șchiaua
Comisia metodică de limbi moderne	– prof. Florina Voicu
Comisia metodică de matematică, informatică	– prof. Cristina Lemnaru
Comisia metodică de fizică, chimie, biologie, ed. fizică și sport	– prof. Violeta Cojocaru
Comisia metodică de geografie și istorie	– prof. Liviu Mitache
Comisia metodică de socio-umane	– prof. Floriana Pană
Comisia metodică de contabilitate	– prof. Doina Duță
Comisia metodică de comerț și turism	– prof. Lorena Hristu

33) COMISIA PENTRU ECHIVALAREA CREDITELOR TRANSFERABILE

Președinte - **Prof. Roxana Carmen Ionescu – director**
Membri - Prof. Teia Manole – responsabil comisie de formare continuă și perfecționare
- Prof. Ioana Cosma – profesor metodist Casa Corpului Didactic

34) COMISIA DE MONITORIZARE A STAGIILOR DE PRACTICĂ

Responsabil - **Prof. Doina Duță**
Membri - Prof. Crenguța Pascale
- Prof. Carmen Necula

- Prof. Catrinel Brătescu
- Prof. Rodica Petcu

**35) COMISIA PENTRU ACORDAREA AVIZULUI DE CONFORMITATE A
ACTELOR DIN DOSARELE PERSONALE**

- Președinte** - **Prof. Dana Iliescu – director adjunct**
Membri - Prof. Anca Petrache
- secretar șef – Alice Mihaela Cega
- secretar – Veronica Mișcodan

36) COMISIA DE COORDONARE A CLUBULUI EUROPEAN

- Coordonator** - **Prof. Florina Voicu**
Membri - Prof. Emil Dumitru – secretar
- Prof. Andreea Matei
- Prof. Ida Sibana
- Prof. Mariana Șchiaua
- Prof. Valentina Rădescu
- Prof. Andreea Mateescu

37) COMISIA PENTRU MONITORIZAREA INSERȚIEI SOCIO-PROFESIONALE

- Responsabil** - **Prof. Cristina Lemnaru**
Membri - Prof. Carmen Necula
- Prof. Mariana Șchiaua
- Prof. Valentina Rădescu

38) COMISIA DE EVALUARE A ACTIVELOR DEȚINUTE DE ENTITATE

Responsabil - Prof. Carmen Necula

Membri - Prof. Ioan Gogoloi
- Eugen Nițu - administrator financiar
- Mariana Vasile – bibliotecar
- Mihai Gabriel Ion – administrator de patrimoniu

39) COMISIA PENTRU ALEGEREA DOMENIULUI DE PREGĂTIRE GENERALĂ PENTRU CLASA a X-a, CICLUL INFERIOR AL ÎNVĂȚĂMÂNTULUI LICEAL, FILIERA TEHNOLOGICĂ

Președinte - Prof. Roxana Carmen Ionescu – director

Vicepreședinte - Prof. Lorena Hristu – șef comisie metodică comerț/servicii

Secretar - Prof. Rodica Petcu

Membri - Prof. Cristina Nica
- Prof. Mihaela Toma
- Prof. Teia Manole
- Prof. Andreea Matei
- Prof. Cristina Lemnaru
- Prof. Doina Duță
- Prof. Mihaela Săndulescu
- Prof. Andreea Mateescu
- Prof. Catrinel Brătescu
- Prof. Mariana Șchiaua

40) COMISIA PENTRU ADMITEREA CANDIDAȚILOR CARE SOLICITĂ CONTINUAREA STUDIILOR DUPĂ FINALIZAREA ÎNVĂȚĂMÂNTULUI OBLIGATORIU

Președinte - **Prof. Roxana Carmen Ionescu – director**
Vicepreședinte - Prof. Nicoleta Velniceru
Membri - Prof. Florina Voicu
- Prof. Ida Sibana
- Prof. Ioan Gogoloi
- Prof. Olga Condrea
- Prof. Lorena Hristu
- Prof. Anca Petrache
- Prof. Emil Dumitru
- Prof. Nicoleta Velniceru
- Prof. Crina Costea
- Prof. Carmen Cojocar

41) COMISIA PENTRU ELABORAREA PROCEDURILOR ÎN CADRUL IMPLEMENTĂRII SISTEMULUI DE CONTROL MANAGERIAL INTERN

Responsabil - **Prof. Mariana Ciobanu**
Membri - Prof. Mihaela Săndulescu
- Prof. Carmen Necula
- Prof. Ligia Palade

42) COMISIA PENTRU PREVENIREA CORUPȚIEI

Responsabil - **Prof. Dana Iliescu – director adjunct**
Membri - Prof. Violeta Cojocar
- Angelica Mihaela Stoica - administrator financiar
- Veronica Mișcodan – secretar

- Prof. Mariana Ciobanu – reprezentantul structurii de control managerial intern
- Prof. Ioana Necșuțu – reprezentantul structurii de management resurse umane
- Prof. Nicoleta Băloi – consilier pentru integritate

43) COMISIA DE PRELUCRARE A DATELOR CU CARACTER PERSONAL

Președinte – Prof. Roxana Carmen Ionescu - director

Responsabil – Prof. Dana Iliescu – director adjunct

- Membri
- Alice Mihaela Cega – secretar șef
 - Veronica Mișcodan - secretar
 - Angelica Mihaela Stoica – administrator financiar
 - Eugen Nițu – administrator financiar
 - Alina Carmen Bătărigă – analist programator
 - Elena Sidonia Toma – ajutor programator
 - Mihai Gabriel Ion – ajutor programator
 - Andi Gabriel Stoica – ajutor programator
 - Ioan Gogoloi - profesor

44) COMISIA DE IMPLEMENTARE COD DE CONDUITĂ

Președinte – Prof. Șchiaua Mariana

Secretar - Prof. Băloi Nicoleta

- Membri
- Prof. Rădescu Maria
 - Prof. Ghinescu Cristina
 - Prof. Manole Teia

7. CONSILIUL PROFESORAL :

AFRIM CAMELIA	DUȚĂ DOINA	NIȚĂ ELENA
ANDREI CORNELIA	FINICHIU ROXANA	PALADE LIGIA
ANGHEL TRAIAN	GAIU VIOLETA	PANĂ FLORIANA
BACIU NICOLETA	GĂLBEAZĂ ALEXANDRA	PASCALE CRENGUȚA
BĂLOI NICOLETA	GHINESCU CRISTINA	PETCU GABRIEL
BĂRȚĂ MIHAELA	GOGOLOI IOAN	PETCU RODICA
BERCARU GETA	HRISTU LORENA	PETRACHE ANCA
BRATU ALINA	IANCU CRISTINA	PICU ANA MARIA
BRĂTESCU CATRINEL	IFTEMIE LILIANA	POPA MIHAELA
BRĂZDARU LAVINIA	ILIESCU DANA	PRUTESCU DANIEL
CALMÂC PAUL	IOANE IONELA	RĂDESCU VALENTINA
CAPOTĂ VALENTINA	IONESCU ROXANA	RĂILEANU MIHAELA
CARACUDĂ MARIA	LANCOR MARIA	RUSU DIANA
CIOBANU MARIANA	LEMNARU CRISTINA	SĂNDULESCU MIHAELA
CÎRSTEA MIHAELA	LIMBĂU CARMEN	SCÂNTEE MIRELA
COJOCARU CARMEN	MANOLE TEIA	SIBANA IDA
COJOCARU VIOLETA	MANTA IULIA	STANCU MARILENA
CONDREA OLGA	MAREI RALUCA	STANCU VALENTIN
CONSTANTIN ROXANA	MATEESCU ANDREEA	STOIAN LUCIAN
COSTEA CRINA	MATEI ANDREEA	ȘCHIAUA MARIANA
DARMON CĂTĂLIN	MATEICIUC CRISTIANA	TOMA MIHAELA
DĂNĂLACHE COSTEL	MITACHE LIVIU	VASILE CORINA
DICU DENISSA	MOISA NICU	VASILE PAULINA
DOBRESCU OANA	NECȘUȚU IOANA	VELNICERU NICOLETA
DRĂGAN CRISTINA	NECULA CARMEN	VODIȚĂ DANIELA
DUMITRU EMIL	NICA CRISTINA	VOICU FLORINA

2. STRUCTURI ADMINISTRATIVE ȘI DIDACTIC AUXILIAR

SECRETARIAT: Secretar Șef: Alice Cega

Secretar: Veronica Mișcodan

ANALIST PROGRAMATOR: Carmen Alina Bățărigă

AJUTOR PROGRAMATOR: Sidonia Toma, Andi Stoica

CONTABILITATE:

Administrator financiar I: Angelica Mihaela Stoica

Administrator financiar II: Eugen Nițu

ADMINISTRAȚIE:

Administrator financiar patrimoniu: Mihai Ion

BIBLIOTECĂ: Bibliotecar: Mariana Vasile

LABORATOR: Laborant: Mariana Farmazon

CENTRUL DE INFORMARE ȘI DOCUMENTARE:

Prof. Liviu Mitache

3. NIVELURI DE ÎNVĂȚĂMÂNT

POPULAȚIA ȘCOLARĂ

CLASA	FETE	BĂIEȚI	TOTAL
<i>a IX-a</i>	165	130	295
<i>a X-a</i>	165	141	306
<i>a XI-a</i>	194	129	323
<i>a XII-a</i>	194	119	313
TOTAL	718	519	1237

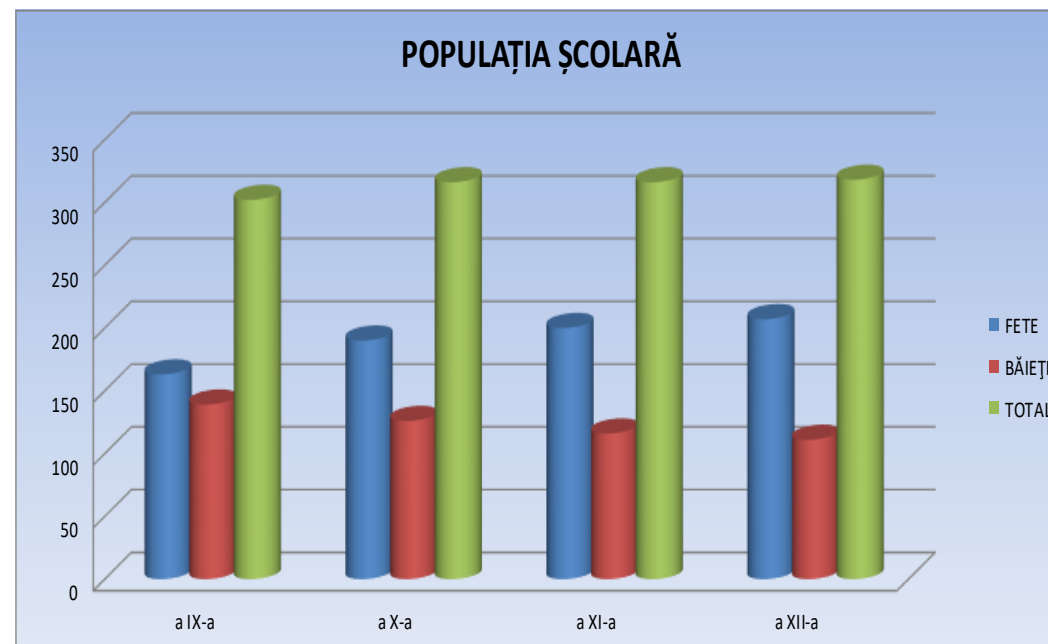

ELEVI STRĂINI

NR. CRT.	NUME ȘI PRENUME ELEV	CLASA	BURSIER	DE UNDE PROVINE
1.	Gurin B. Iuliana	9H	DA	Rep. Moldova
2.	Cazacu A. Adriana	10A	DA	Rep. Moldova
3.	Antoși D. Ion	10G	DA	Rep. Moldova
4.	Boldescu B. Mihaela	10G	DA	Rep. Moldova
5.	Culin C. Roxana	10G	DA	Rep. Moldova
6.	Dumbravanu V. Alexandrina	10G	DA	Rep. Moldova
7.	Ixari V. Angela	10G	DA	Rep. Moldova
8.	Spînu I. Marian	10G	DA	Rep. Moldova
9.	Barbacari V. Sabina	11H	DA	Rep. Moldova
10.	Ceban A. Nicoleta	11H	DA	Rep. Moldova
11.	Ciumacenco G. Inga	11H	DA	Rep. Moldova

12.	Cozma I. Vanesa	11H	DA	Rep. Moldova
13.	Frunze I. Olivia	11H	DA	Rep. Moldova
14.	Nenescu A. Adrian	11H	DA	Rep. Moldova
15.	Carp I. Inesa	12B	DA	Rep. Moldova
16.	Hajdeu A. Alina	12B	DA	Rep. Moldova
17.	Chișcă V. Cristina	12G	DA	Rep. Moldova
18.	Golan P. Sergiu	12G	DA	Rep. Moldova
19.	Lisnic A. Iulian	12G	DA	Rep. Moldova
20.	Stanciu P. Mihaela	12G	DA	Rep. Moldova
21.	Bereșteanu P. Camelia Elisaveta	12J	DA	Rep. Moldova

Nr.crt.	Nivel de învățământ	Număr de clase	Număr de elevi	Forma de învățământ	Limba de predare
1.	Liceal ciclul inferior, a IX-a și a X-a	20	601	zi	Lb. română
2.	Liceal ciclul superior, a XI-a și a XII-a	20	636	zi	Lb. română

DISTRIBUȚIA EFECTIVELOR DE ELEVI ÎN FUNCȚIE DE FILIERĂ, PROFIL, DENUMIRE SPECIALIZARE, CALIFICARE PROFESIONALĂ

Nr. crt.	Nivel	Filieră	Profil	Specializare/calificare profesională	Număr clase	Număr elevi
1.	Liceal	Tehnologică	Servicii	Tehnician în turism	5	156
2.	Liceal	Tehnologică	Servicii	Tehnician în activități economice	35	1081

ELEVI SCUȚIȚI DE EFORT FIZIC

CLASA	NUME ȘI PRENUME ELEV	TIP SCUTIRE
<i>IX E</i>	Bîrliga Mihnea Antoniu	TOTAL
<i>IX F</i>	Bolnavu Cristina Alexandra	TOTAL
<i>IX H</i>	Moldoveanu Alexandru Mihai	TOTAL
<i>X A</i>	Datcu Melissa Cristiana	TOTAL
<i>X B</i>	Civrejea Patricia Ioana	TOTAL
<i>X C</i>	Gheorghe Luiza Adriana	TOTAL
	Stancu Florentina Alexandra	TOTAL
<i>X G</i>	Ixari Angela	TOTAL
	Oprea Diana Andreea	TOTAL
<i>X H</i>	Carașol Andreea Elena	TOTAL
	Dumitrache Carmen Georgiana	TOTAL
	Șerângău Arianna Cristina	TOTAL
<i>X I</i>	Dascălu Alexandra Cosmina	TOTAL
	Ileana Marian	TOTAL
	Nae Andra Iuliana	TOTAL
	Ralciu Ioniță Alexandra	TOTAL
	Tănase Alexandra	TOTAL

<i>X J</i>	Bran Alina Georgiana	TOTAL
	Nicolaie Dominica Andreea	TOTAL
	Stan Elena Ștefania	TOTAL
	Trocan Elena Simina	TOTAL
<i>XI B</i>	Dumitru Ioana Ruxandra	TOTALA
	Nicolescu Bianca Mihaela	TOTALA
	Olteanu Cornelia Anastasia	TOTALA
<i>XI C</i>	Dragomir Daria	TOTALA
	Hudici Iulia	TOTALA
	Mandache Mariana	TOTALA
	Mirea Andreea	TOTALA
	Popescu Roberta	TOTALA
	Popescu Sabrina	TOTALA
	Stanescu Roxana	TOTALA
<i>XI D</i>	Huzum Bianca	TOTALA
	Leahu Ligia Elena	TOTALA
	Mihai Ion Alfredo	TOTALA
	Stan Laura Maria	TOTALA
	Zoltan Carla Gabriela	TOTALA
<i>XI E</i>	Broasca Ioana	TOTALA
	Ivan Maria	TOTALA
	Mustocea Erin	TOTALA
	Tanase Andreea	TOTALA

<i>XI F</i>	Dinu Mihaela Madalina	TOTALA
	Dumitru Alexandra Denisa	TOTALA
	Mandache Nicu Adrian	SEM. I
	Popescu Paulo Roberto	TOTALA
	Stefanescu Edward Marian	TOTALA
	Talianu Andreea	TOTALA
<i>XI G</i>	Badea Nicoleta Andreea	TOTALA
	Nicolae Maria Alexandra	SEM. I
	Pantazi Simona Alexandra	TOTALA
<i>XI H</i>	Cotirlan Andrei	TOTALA
	Toma Alina	TOTALA
<i>XI I</i>	Ciocanea Ionut	TOTALA
	Ghidanac Maria	TOTALA
	Jalea Elena	TOTALA
	Mandache Andreea	TOTALA
	Stoian Cristina	TOTALA
<i>XI J</i>	Chiriac Gabriela	TOTALA
	Dumitru Raluca	TOTALA
	Negru Diana	TOTALA
	Sirbu Emilia	TOTALA
	Tudora Cristina	TOTALA
<i>XII A</i>	Bacinchi Mihaela	TOTALA
	Botgros Andreea	TOTALA
	Chirca Andrei	TOTALA

	Hoffman Simona	TOTALA
	Tabacaru Andreea	TOTALA
	Tonciu Lorena	TOTALA
	Vlad Andrei	TOTALA
<i>XII B</i>	Achim Raluca	TOTALA
	Ene Alesandra	SEM. I
	Nistor Amelia	TOTALA
	Nita Daria	TOTALA
	Prunescu Antonia	TOTALA
	Raducanu Marina	TOTALA
<i>XII C</i>	Chiriac Emanuela	TOTALA
	Goia Catalin	TOTALA
	Mihai Alexandra	TOTALA
	Rosca Mihaela	TOTALA
	Visan Victoria	TOTALA
<i>XII D</i>	Balan Andreea	TOTALA
	Casota Alice	TOTALA
	Golban Magdalena	TOTALA
	Ioana Ndreea	TOTALA
	Lazar Alice	TOTALA
	Minea Alexandra	TOTALA
	Toma Theodora	TOTALA
<i>XII E</i>	Betcan Ioana	TOTALA
	Ciuca Ruxandra	TOTALA

	Constantin Cristiana	TOTALA
	Cretoiu Larisa	TOTALA
	Dragomir Alexandru	TOTALA
	Draghici Diana	TOTALA
	Grameni George	TOTALA
	Racsa Lorena	TOTALA
	Stanciulescu Alexandra	TOTALA
	Stefanescu Raluca	TOTALA
	Zablau Larisa	SEM. II
<i>XII G</i>	Andreescu Laura	TOTALA
	Chisca Cristina	TOTALA
	Cristea Maria	TOTALA
	Dicuta Adriana	TOTALA
	Moroianu Maria	TOTALA
	Paulet Elena	TOTALA
	Vezeanu Ioana	SEM.I
<i>XII I</i>	Banila Alexandra	TOTALA
	Nicolae Izabela	SEM.II
	Radu Florin	TOTALA
	Romanescu Vasilica	TOTALA
	Tanase Denisa	TOTALA
<i>XII J</i>	Beresteanu Camelia	TOTALA
	Anghel Madalina	SEM. I
	Stroie George	TOTALA

ELEVI CARE AU REFUZAT SĂ STUDIEZE RELIGIA

CLASA	NUME ȘI PRENUME ELEV
IX A	Mirea R.C. Călin Dimitrie
IX B	Păvăloiu M. Iulian - Ștefan
IX D	Pană F. Ioana - Andreea
IX E	Chicuș V.E. Bogdan
	Comnea C. Denisa - Marilena
	Transilvăneanu N.M. Andrei - Simone
IX G	Meciu I.G. Valentin - Gabriel
IX I	Dumitru A. Vanesa - Maria – Cristina
	Grigore C. Daria - Maria - Alexandra
	Miercan N. Mihai
IX J	Faur T. Monica
	Nițulescu D.A. Bianca - Alexandra
X B	Savu-Dercunov V. Elena - Luiza
	Vlada A.C. Andrei
X E	Dumitrașcu I.B. Silviu - Albert
	Radu E. Alexandru - Cristian
	Radu E. Andrei - Eduard
	Rusu R. Ioana - Raluca
	Șteau I.B. Valentin
X F	Cristache P. Augusta - Nicole

	Soare A.G. Alexandra - Isabela
	Soare F.A. Cosmin - Ionuț
	Voroneanu Ș.A. Simon - Valentin
<i>XI</i>	Botea M. Mihai - Alexandru
<i>XJ</i>	Dumitru R. Mina
<i>XI A</i>	Moldoveanu B.D. Alice - Ioana
<i>XI C</i>	Dragomir S. Daria
	Ghiță G.A. Rareș - Andrei
	Popescu B.D. Roberta – Gabriela
	Popescu B.D. Sabrina - Mihaela
<i>XI D</i>	Împăratu C.I. Evelyne - Mihaela
	Puică N. Irina - Alexandra
<i>XI E</i>	Bărbieru C. Maria - Alexandra
	Minghir M. Marian - Alexandru
	Oprea D.D. Ryan - Daniel
	Preda A.M. Vlad - Andrei
	Strungaru G.C. Ștefan
	Ștefănescu M.D. Mihai - Toni
	Voinea M.D. Laurențiu - Ionuț
<i>XI F</i>	Nițu M. Andrada - Cosmina
<i>XI G</i>	Dobre D.E. Anca - Elena
	Dragomir M. Ionuț - Ovidiu
	Ispas I. Cătălin

	Rusu R.H. Vlad - Gabriel
<i>XI H</i>	Radu V. Adina - Cristina
	Sava R.A. Sebastian - Andrei
	Vîlcu M. Andreea
<i>XI I</i>	Georgescu C.A. Ana
	Leanca C. Alexandru - Nicușor
<i>XI J</i>	Ciobanu C.Ș. Andreea - Oana
	Volovici P. Ana - Maria - Filipa
<i>XII A</i>	Jianu D. Luca - Mihai
<i>XII E</i>	Dragomir D. Alexandru
<i>XII G</i>	Golan P. Sergiu
<i>XII H</i>	Barbu C.C. Alexandru - Luca
	Busurtia O.I. Tudor - Ștefan
	Dumitru M. Larisa - Nicoleta
	Hulber M.D. Daniel - Marius
	Jianu E.V. Andrei - Bogdan
	Manea F.M. Anamaria
	Moscu I. Gabriel
	Preda F. Florin - Adrian
	Rașu I. Alexandru - Paul
	Roșu D.S. Alexandra - Oana

4. RESURSE UMANE

A. PERSONAL DIDACTIC DE CONDUCERE

Nr. crt.	Nume și prenume	Grad didactic	Norma de bază în unitate	Anul numirii în funcție
1	Roxana Carmen Ionescu	I	DA	2003
2	Dana Iliescu	I	DA	2006
3	Anca Petrache	I	DA	2007

B. PERSONAL DIDACTIC

Personal didactic angajat	Cu doctorat	Cu gradul I	Cu gradul II	Doctoranzi	Cu definitivat	Debutant	Necalificati
81	12	40	7	-	18	4	-

PROFESORI METODIȘTI

1. IONESCU ROXANA CARMEN
2. VOICU FLORINA
3. LEMNARU CRISTINA
4. MANOLE TEIA
5. DOBRESCU OANA
6. NECULA CARMEN
7. BĂLOI NICOLETA
8. DUȚĂ DOINA
9. NECȘUȚU IOANA
10. GHINESCU CRISTINA
11. CIOBANU MARIANA

C. PERSONAL AUXILIAR – 10

D. PERSONAL NEDIDACTIC – 12

5. BAZA MATERIALĂ – PREMISA ESENȚIALĂ ÎN FORMAREA PROFESIONALĂ A ELEVILOR ȘI ACTIVITATEA DIDACTICĂ

SPAȚII ȘCOLARE

Nr.crt.	Tipul de spațiu	Nr. spații	Suprafața	Dotări
1	Săli de clasă	18	950 m ²	Mobilier, tablă magnetică Calculatoare, retroproiector Mobilier, aparatură
2	Cabinete	6	250 m ²	Mobilier, tablă magnetică interactivă Calculatoare, retroproiector Mobilier, aparatură
3	Laboratoare	2	250 m ²	Mobilier, tablă magnetică Calculatoare, retroproiector Mobilier, aparatură
4	Teren/sala de educație fizică	2	1315 m ²	Panou baschet

SPAȚII AUXILIARE

Nr.crt	Tipul de spațiu	Nr. spații	Suprafața	Dotări
--------	-----------------	------------	-----------	--------

1	Biblioteca	1	50m2	Calculator, xerox
2	Centrul de documentare și informare	1	50m2	Calculator, retroproiector
3	Spații sanitare	2	60m2	
4	Alte spații	28	136m2	Calculator, stație radio

SPAȚII ADMINISTRATIVE

Nr.crt	Tipul de spațiu	Nr. spații	Suprafața	Dotări
1	Secretariat	1	20 m ²	Calculatoare, televizor, imprimante, xerox, aer condiționat
2	Spațiul pentru echipa managerială	2	60 m ²	Calculatoare, xerox, imprimante, scanner, televizor, frigider, aer condiționat
3	Contabilitate	1	10 m ²	Calculator, imprimantă, xerox
4	Birou administrație	1	30 m ²	Calculatoare, imprimante, xerox

DOTĂRI ÎNCĂPERI

ETAJ	SALA		BANCI SCOLARE	SCAUNE SCOLARE	AER CONDITIONAT	TABLA INTERACTIVA	VIDEOPROIECTOR	CALCULATOR	IMPRIMANTA	XEROX	TABLA MAGNETICA
	NR.	DENUMIRE									
SUBSOL	FIRMA DE EXERCITIU 1	CEAC	30 Birou IT	30	1			1	1		1
	FIRMA DE EXERCITIU 2		26 Birou IT	30	1	1	1	30	1		1
		IT			-	-	-				
		ATELIER			-	-	-				
		HIDORFOR			-	-	-				
		CENTRALA			1	-	-				
		MAGAZIE			-	-	-				
		TABLOU ELECTRIC			-	-	-				
PARTER	SALA 1	CAB. TURISM	34	34	1	1	1	1			1
	SALA 2	CAB. LB. FRANCEZA	34	34	1	1	1	1			1
	SALA 3	CAB. CONTABILITATE 1	34	34	1	1	1	1			1
		BIBLIOTECA			1	-	-	1	1	1	
		AGENTIE			-	-	-	1	1		
		SALA FITNNESS			-	-	-				
		VESTIAR			-	-	-				
		ARHIVA			-	-	-				
		CANCELARIE			1	-	-	3	2	1	
		DIRECTOR ADJUNCT			1	-	-	1			
		SECRETARIAT			1	-	-	3	1	1	
		DIRECTOR			1	-	-	1	1	1	
		ADMINISTRATIV			1	-	-	4	2	1	
		CONTABILITATE			1	-	-	2	3		
		WC PROFESORI			-	-	-				
ETAJ I	SALA 101	CAB. LB. ITALIANA	34	34	1	1	1	1			2
	SALA 102	CAB. LB. ENGLEZA	34	34	1	1	1	1			2
	SALA 103	CAB. MARKETING 1	34	34	1	1	1	1			2
	SALA 104	CAB. LB. ROMANA	34	34	1	1	1	1			2
	SALA 105	CAB. ISTORIE	34	34	1	1	1	1			2
	SALA 106		34	34	1	1	1	1			2
		CAB. STOMATOLOGIC			1	-	-				
		WC FETE			-	-	-				
		WC BAIETI			-	-	-				
	ETAJ II	SALA 201		34	34	1	-	-	1	1	
SALA 202		CAB. MATEMATICA 1	34	34	1	-	-	1	1		2
SALA 203			34	34	1	-	-	1	1		2
SALA 204			34	34	1	-	-	1	1		2
SALA 205		CLUB EUROPEAN	5	50	2	-	-	1	2	2	1
SALA 206		CAB. INFORMATICA 2	32 Birou IT	32	1	-	-	1	32		1
SALA 207		CAB. INFORMATICA 1	32 Birou IT	32	1	1	-	1	33		1
SALA 208		AEL - CAB. INFORMATICA 3	30 Birou IT	30	1	-	-	1	32	1	1
		CAB. MEDICAL			1	-	-	1			
		CONSILIERE			1	-	-	4			
		STATIE			-	-	-	2			
		WC BAIETI			-	-	-				
	WC FETE			-	-	-					
ETAJ III	SALA 301	CAB. BIOLOGIE	34	34	1	-	-	1	1		2
	SALA 302	CAB. MATEMATICA 2	34	34	1	-	-	1	1		2
	SALA 303	CAB. RELIGIE	34	34	1	-	-	1	1		2
	SALA 304	CAB. LB. RUSA	34	34	1	-	-	1	1		2
	SALA 305	CAB. CONTABILITATE 2	34	34	1	1	-	1	1		2
	SALA 306	CAB. MARKETING 2	34	34	1	1	-	1	1		2
	SALA 307	LAB. FIZICA	36	36	1	-	-	1	1		2
	SALA 308	LAB. CHIMIE			1	-	-	1	1		2
	SALA 309	SALA DE LECTURA	2	5	1	-	-	2			
		VAS EXPANSIUNE			-	-	-				
		CAMERA SUBSTANTE FIZICA			-	-	-				
		CHIMIE			-	-	-				
	WC FETE			-	-	-					
TOTAL					40	13	26	176	16	8	45

6. RAPORT DE ACTIVITATE AL BIBLIOTECII

AN ȘCOLAR 2018-2019, Semestrul I

Activitatea profesională:

Am prezentat la începutul anului școlar fondul de carte al bibliotecii, elevilor din clasele a IX-a (septembrie-octombrie 2018).

Pentru buna desfășurare a activității, la începutul anului școlar am întocmit Planul de activități al bibliotecii. Planul de activități a fost solicitat de Casa Corpului Didactic a Municipiului București.

În scopul popularizării cărților a bibliotecii, și pentru atragerea elevilor la bibliotecă, am organizat, coordonat/participat la următoarele activități:

În perioada 11-19 septembrie 2018 am distribuit manualele gratuite la clasele a IX-XII și am întocmit situațiile corespunzătoare.

În data de 11 septembrie 2018 am participat la Conferința Națională în domeniul Educației, ediția a IV-a, organizată la Facultatea de Drept a Universității din București de către Asociația “Ține de Noi”, Fundația Hanns Seidel, Universitatea București, Oracle Academy, Organizația Umanitară Concordia, World Vision România, Federația Coaliția pentru Educație, în colaborare cu Asociația AD-REM și Asociația Română de Literație.

În data de 21 septembrie 2018, am participat împreună ai liceului, la activitățile din cadrul evenimentului Educație la firul ierbii – Apa, parte a festivalului Strada de C Arte, 2018. Evenimentul s-a desfășurat la Biblioteca Centrală Universitară Carol I. La acest eveniment au participat următorii elevi: Ene Mihaela, Goñilă Andreea (clasa a X-a E), Ghiță Gabriela, Mihai Andreea, Manole Maria, Mehedințu Tudor (clasa a X-a H), Barbacari Sabina (clasa a XI-a H).

S-a organizat concurs de desene cu tema Apa. Eleva Barbacari Sabina a obținut premiul II, iar elevele Ene Mihaela și Goñilă Andreea au obținut mențiune.

În data de 16.10.2018, am participat la prima ședință a Clubului de lectură „Cartea de nisip”, din cadrul Colegiului Economic „Virgil Madgearu”. La această ședință au participat d-nele profesoare Mihaela Cîrstea, Andreea Matei, Carmen Cojocaru, precum și 40 de elevi din clasele IX-X.

În data de 19 octombrie 2018, am participat la Consfătuirea bibliotecarilor școlari din Municipiul București, care a avut loc la Biblioteca Națională a României.

Am organizat împreună cu doamna Inspector Scolar Profesor Mihaela Cîrstea, Director Adjunct Profesor Dana Iliescu și Profesor Andreea Matei, lansarea cărților “Oglinda din fereastră” și “Vest-Art”, scrise de Elena Mitru. A fost organizată și Expoziție de Artă Vestimentară cu tricotaje realizate de d-na Elena Mitru. La acest eveniment au participat elevi de la clasele IX-XII, din cadrul Colegiului Economic “Virgil Madgearu”.

În cadrul proiectului One World România la școală, am organizat împreună cu elevii Ilica Allen Christian, Strungaru Ștefan, din clasa a XI-a E, Proiecție de film One World România, Seria de filme Sahia. Proiecția de filme a avut loc în data 07. noiembrie.2018, în cadrul Colegiului Economic „Virgil Madgearu”.

În data de 09.11. 2018, am participat la lansarea cărții Primul Război Mondial între realitate și ficțiune, autor prof. dr. Gabriela Gîrmacea. Evenimentul a avut loc la Comisia Națională a României pentru UNESCO, în cadrul manifestărilor intitulate Porți deschise la UNESCO. Activitatea se încadrează în cadrul manifestărilor ocazionate de Centenarul Marii Uniri și a fost coordonată de Casa Corpului Didactic a Municipiului București.

În perioada 22 noiembrie-13 decembrie 2018, am urmat cursul de formare profesională Vizita documentară și biblioteca școlară/CDI. Cursul s-a desfășurat la Casa Corpului Didactic a Municipiului București cumulând un număr de 24 de ore.

În data de 22.11.2018, am organizat împreună cu doamna profesoară Andreea Matei acțiune în cadrul „Clubului de Lectură”. La această acțiune au avut loc discuții pe marginea cărții “ Fata din tren”, de Paula Hawkins.

În data de 23.11.2018 am participat la următoarele activități desfășurate la Colegiul Tehnic Dinicu Golescu:
Dezbaterea cu tema “Cărțile, vise împrumutate” - susținută de doamna bibliotecar Tusluc Iulia Ștefania;

Activitatea metodică “Apetitul pentru lectură și explozia de site-uri cu cărți gratuite” – susținută de doamna bibliotecar Mihaela Cotfas, metodist al sectorului 1.

În data de 26.11.2018, am participat la Serbarea Centenarului Marii Uniri, care s-a desfășurat în cadrul Colegiului Economic “Virgil Madgearu”.

Am participat la activitatea municipală “Întâlnire cu scriitori români contemporani – Doina Ruști, organizată la Colegiul Economic “Virgil Madgearu”, în data de 4 decembrie 2018.

Acțiunea s-a desfășurat sub coordonarea Inspectoratului Școlar al Municipiului București, a Catedrei de Limba și literatura română și a “Clubului de Lectură”, din cadrul Colegiului Economic “Virgil Madgearu”.

În data de 13.12.2018, am vizionat împreună cu elevii clasei a XI-a A, filmul documentar „Destinul european al României”. Filmul documentar subliniază contribuția României la valorile europene, cu precădere în ultimul secol.

Cu ocazia Sărbătorilor de iarnă, am participat împreună cu doamna profesoară Duță Doina și împreună cu elevii clasei a XI-a E, la acțiunea din cadrul parteneriatului “Un zâmbet pentru copiii speciali”.

Acțiunea a avut loc în data de 14.12.2018 la Școala Generală Specială nr.3.

În data de 17.12.2018, am participat împreună cu elevii clasei a IX-a F, la acțiunea din cadrul parteneriatului “Un zâmbet pentru copiii speciali”. Acțiunea a avut la Școala Specială nr. 6 “Sfântul Nicolae”.

Am organizat împreună cu doamna Inspector Școlar Profesor Mihaela Cîrstea, Director Adjunct Profesor Dana Iliescu și Profesor Andreea Matei, activitatea: “Mihai Eminescu - 169 de ani de la nașterea poetului”. Invitată de onoare a fost mezzosoprana și poeta Lucia Cicoară Drăgan. Activitatea s-a desfășurat în data de 17.01.2019, la Colegiul Economic „Virgil Madgearu”.

Activități zilnice de împrumutat și restituit cărți și reșezarea acestora la rafturi.

Am achiziționat cărți, broșuri din diferite domenii și le-am înregistrat în Registrul Inventar și Registrul de Mișcare a Fondurilor bibliotecii. De asemenea, am obținut donații de cărți de la doamna scriitor Elena Mitru și de la eleva Bîclea Ioana Alexandra din clasa a XII-a A.

În semestrul I al anului școlar 2018-2019, au fost achiziționate pentru biblioteca școlii 45 de volume, iar 22 de volume sunt provenite din donații.

Am colaborat cu toate compartimentele instituției.

Situație privind achiziția / donații cărți și cititori biblioteca

An școlar 2018-2019 Semestrul I

An școlar 2018-2019	
Semestrul I	
Nr.volume achiziționate	47
Nr. volume donație	20
Total volume semestrul I	67
An școlar 2018-2019	
Nr. cititori înscriși în semestrul I	156

7. RAPORT DE ACTIVITATE AL CABINETULUI MEDICAL

AN ȘCOLAR 2018-2019, Semestrul I

Prin prezenta, va informam cu privire la situația privind starea de sănătate a elevilor la sfârșitul semestrului I /an școlar 2018/2019, așa cum reiese din evidentele statistice ale cabinetului medical școlar:

- consultații: 133
- tratamente: 302
- scutiri medicale de frecvență: 1123
- scutiri medicale pentru orele de educație fizică: 129
- exudate faringiene: 0
- triajul epidemiologic după vacanțele școlare : 2129
- avizări competiții sportive: 89
- avize epidemiologice tabere/excursii: 89
- examene de bilanț clasele XII: 278
- măsurători somatometrice clasele IX: 320

Având în vedere epidemia de gripă declarată în luna ianuarie 2019, s-au luat următoarele măsuri:

- s-a efectuat triaj zilnic al efectivului de elevi prezenți la ore, au avut zilnic loc discuții cu elevii, atât în clase cât și la Cabinetul medical, privind normele de igienă necesare în perioada epidemiei, semnele și simptomele de gripă, diferențele între viroze, IACRS și gripă.
- au fost solicitate și s-au realizat periodic instruirii ale personalului auxiliar, dezinfectii generale în toate spațiile unității de învățământ, realizate zilnic de personalul auxiliar cu substanțe dezinfectante specifice, precum și periodic de către firma specializată.
- s-au semnalat și raportat la DSP sector 1 și ISS1 cazurile confirmate de gripă (1 caz gripă tip B) și virozele (4 cazuri).

Afecțiunile cele mai frecvente pentru care a fost solicitat sprijin medical au fost infecțiile acute respiratorii, dismenoreea, cefaleea, traumatismele, durerile dentare și abdominale, stări lipotimice.

S-a efectuat bilanțul medical privind starea de sănătate a elevilor din ultimul an de școală (clasele XII).

S-au derulat permanent discuții cu elevii privind normele pentru o alimentație și o viață sănătoasă, combaterea fumatului, consumului de droguri, instruirea pe probleme igienico-sanitare, s-a popularizat necesitatea vaccinarilor obligatorii, etc.

8. RAPORT DE ACTIVITATE AL CABINETULUI STOMATOLOGIC

AN ȘCOLAR 2018-2019, Semestrul I

Prin prezenta situație va informam privind starea de sănătate orală a elevilor și activitatea desfășurată în cabinetul stomatologic în semestrul I, an școlar 2018-2019.

În cadrul “Proiectului Consultății Stomatologice și aplicare de aparate ortodontice pentru elevii din Municipiul București” care se desfășoară în perioada 17 sept 2018 - 17 sept 2019 pentru elevii cu vârsta cuprinsă între 7-16 ani s-au efectuat consultății pentru depistarea anomaliilor dentare ireversibile ce pot fi tratate ortodontic gratuit în cadrul proiectului și tratamente pentru asanarea cavității orale; și eliberare bilet trimitere către specialist.

În cadrul Campaniei de promovare a sănătății orale au avut loc ore de educație sanitară specifică; demonstrații în cadrul grădinițelor arundate (Grădinta Nr.50 și Grădinta Nr.252).

- Consultatii 308
- Tratamente 552
- Ore ed. Specifica 316

Având în vedere epidemia de gripă din luna Ianuarie zilnic s-au purtat discuții cu elevii atât în clase cât și în cabinet privind necesitatea vaccinării; normele de igienă; normele pentru o alimentație sănătoasă; combaterea fumatului; consumului de droguri; instruirea pe probleme igienico-sanitare.

CAPITOLUL IV

EFICACITATE EDUCAȚIONALĂ

Politici și Strategii Manageriale

1. MANAGEMENTUL PROCESULUI DE PREDARE – ÎNVĂȚARE – EVALUARE

a. OFERTA EDUCAȚIONALĂ

CLASA a IX-a

DOMENIUL PREGĂTIRII DE BAZĂ – COMERȚ / ECONOMIC

Nr.crt.	TRUNCHI COMUN	Nr. ore
1.	LIMBA ROMÂNĂ	3
2.	LIMBA MODERNĂ I	2
3.	LIMBA MODERNĂ II	2
4.	MATEMATICĂ	2
5.	FIZICĂ	2
6.	CHIMIE	1
7.	BIOLOGIE	1
8.	ISTORIE	1
9.	GEOGRAFIE	1
10.	LOGICĂ ȘI ARGUMENTARE	1
11.	TEHNOLOGIA INFORMAȚIEI ȘI COMUNICĂRII (TIC)	1
12.	SPORT	1
13.	RELIGIE	1
TOTAL		19

Nr.crt.	CURRICULUM DIFERENȚIAT	Nr. ore
1.	CHIMIE	1

2.	MATEMATICĂ	1
3.	CULTURĂ DE SPECIALITATE:	6
	MODULUL I BAZELE CONTABILITĂȚII	2
	MODULUL II ECONOMIA ÎNTREPRINDERII	2
	MODULUL III CALITATEA PRODUSELOR ȘI SERVICIILOR	2
4.	PREGĂTIRE PRACTICĂ SĂPTĂMÂNALĂ:	3
	MODULUL I BAZELE CONTABILITĂȚII	1
	MODULUL II ECONOMIA ÎNTREPRINDERII	1
	MODULUL III CALITATEA PRODUSELOR ȘI SERVICIILOR	1
TOTAL		11

Nr.crt	CURRICULUM ÎN DEZVOLTARE LOCALĂ	Nr. ore
1	MODUL IV REZOLVARE DE PROBLEME LA LOCUL DE MUNCĂ	90 ORE/AN 3SAPT. COMASATE

Nr. SĂPTĂMĂNI ORE DE CURS	36
NR. SĂPTĂMĂNI PRACTICĂ COMASATĂ	3
TOTAL SĂPTĂMĂNI	39

CLASA a IX-a

DOMENIUL PREGĂTIRII DE BAZĂ - TURISM ȘI ALIMENTAȚIE PUBLICĂ

Nr.crt.	TRUNCHI COMUN	Nr. ore
1.	LIMBA ROMÂNĂ	3
2.	LIMBA MODERNĂ I	2
3.	LIMBA MODERNĂ II	2
4.	MATEMATICĂ	2
5.	FIZICĂ	2
6.	CHIMIE	1
7.	BIOLOGIE	1
8.	ISTORIE	1
9.	GEOGRAFIE	1
10.	LOGICĂ ȘI ARGUMENTARE	1
11.	TEHNOLOGIA INFORMAȚIEI ȘI COMUNICĂRII (TIC)	1
12.	SPORT	1
13.	RELIGIE	1
TOTAL		19

Nr.crt.	CURRICULUM DIFERENȚIAT	Nr. ore
1.	CHIMIE	1
2.	MATEMATICĂ	1
3.	CULTURĂ DE SPECIALITATE:	6
	MODULUL I BAZELE CONTABILITĂȚII	2
	MODULUL II CALITATEA ÎN TURISM ȘI	1

	ALIMENTAȚIE	
	MODULUL III STRUCTURI DE PRIMIRE TURISTICĂ	1
	MODULUL IV PROCESE DE BAZĂ ÎN ALIMENTAȚIE	2
	PREGĂTIRE PRACTICĂ SĂPTĂMÂNALĂ:	3
4.	MODULUL I BAZELE CONTABILITĂȚII	-
	MODULUL II CALITATEA ÎN TURISM ȘI ALIMENTAȚIE	1
	MODULUL III STRUCTURI DE PRIMIRE TURISTICĂ	1
	MODULUL IV PROCESE DE BAZĂ ÎN ALIMENTAȚIE	1
TOTAL		11

Nr.crt	CURRICULUM ÎN DEZVOLTARE LOCALĂ	Nr. ore
1	MODUL V REZOLVARE DE PROBLEME LA LOCUL DE MUNCĂ	90 ORE/AN 3SAPT. COMSATE

Nr. SĂPTĂMĂNI ORE DE CURS	36
NR. SĂPTĂMĂNI PRACTICĂ COMASATĂ	3
TOTAL SĂPTĂMĂNI	39

CLASA a X-a

DOMENIUL PREGĂTIRII DE BAZĂ - COMERȚ / ECONOMIC
CALIFICAREA – COMERCIANT / VÂNZĂTOR

Nr.crt.	TRUNCHI COMUN	Nr. ore
1.	LIMBA ROMÂNĂ	3
2.	LIMBA MODERNĂ I	2
3.	LIMBA MODERNĂ II	1
4.	MATEMATICĂ	2
5.	FIZICĂ	2
6.	CHIMIE	1
7.	BIOLOGIE	1
8.	ISTORIE	1
9.	GEOGRAFIE	1
10.	PSIHOLOGIE	1
11.	RELIGIE	1
12.	EDUCAȚIE FIZICĂ	1
13.	EDUCAȚIE ANTREPRENORIALĂ	1
14.	TEHNOLOGIA INFORMAȚIEI ȘI COMUNICĂRII (TIC)	1
	TOTAL	19

Nr.crt.	CURRICULUM DIFERENȚIAT	Nr. ore
1.	MATEMATICĂ	1
2.	CULTURĂ DE SPECIALITATE:	5
	MODULUL I ETICĂ ȘI COMUNICARE	2

	PROFESIONALĂ	
	MODULUL II CONTABILITATE GENERALĂ	1
	MODULUL III PROTECȚIA CONSUMATORULUI	2
	PREGĂTIRE PRACTICĂ SĂPTĂMÂNALĂ:	5
3.	MODULUL I ETICĂ ȘI COMUNICARE PROFESIONALĂ	1
	MODULUL II CONTABILITATE GENERALĂ	2
	MODULUL III PROTECȚIA CONSUMATORULUI	2
TOTAL		11

Nr.crt	CURRICULUM ÎN DEZVOLTARE LOCALĂ	Nr. ore
1	MODUL IV DIN ȘCOALĂ SPRE CARIERĂ	90 ORE/AN 3 SAPT. COMASATE

Nr. SĂPTĂMĂNI ORE DE CURS	35
NR. SĂPTĂMĂNI PRACTICĂ COMASATĂ	3
TOTAL SĂPTĂMĂNI	38

CLASA a X-a

DOMENIUL PREGĂTIRII DE BAZĂ – TURISM ȘI ALIMENTAȚIE PUBLICĂ
CALIFICAREA – LUCRĂTOR HOTELIER

Nr.crt.	TRUNCHI COMUN	Nr. ore
1.	LIMBA ROMÂNĂ	3
2.	LIMBA MODERNĂ I	2
3.	LIMBA MODERNĂ II	1
4.	MATEMATICĂ	2
5.	FIZICĂ	2
6.	CHIMIE	1
7.	BIOLOGIE	1
8.	ISTORIE	1
9.	GEOGRAFIE	1
10.	PSIHLOGIE	1
11.	RELIGIE	1
12.	EDUCAȚIE FIZICĂ	1
13.	EDUCAȚIE ANTREPRENORIALĂ	1
14.	TEHNOLOGIA INFORMAȚIEI ȘI COMUNICĂRII (TIC)	1
TOTAL		19

Nr.crt.	CURRICULUM DIFERENȚIAT	Nr. ore
1.	MATEMATICĂ	1
2.	CULTURĂ DE SPECIALITATE:	5
	MODULUL I ETICĂ ȘI COMUNICARE	2

	PROFESIONALĂ	
	MODULUL II CONTABILITATE GENERALĂ	1
	MODULUL III PATRIMONIUL TURISTIC	2
	PREGĂTIRE PRACTICĂ SĂPTĂMÂNALĂ:	5
3.	MODULUL I ETICĂ ȘI COMUNICARE PROFESIONALĂ	1
	MODULUL II CONTABILITATE GENERALĂ	1
	MODULUL III PATRIMONIUL TURISTIC	3
TOTAL		11

Nr.crt	CURRICULUM ÎN DEZVOLTARE LOCALĂ	Nr. ore
1	MODUL IV DIN ȘCOALĂ SPRE CARIERĂ	90 ORE/AN 3 SAPT. COMASATE

Nr. SĂPTĂMĂNI ORE DE CURS	35
NR. SĂPTĂMĂNI PRACTICĂ COMASATĂ	3
TOTAL SĂPTĂMĂNI	38

CLASA a XI-a

DOMENIUL PREGĂTIRII DE BAZĂ - COMERȚ / ECONOMIC
CALIFICAREA – TEHNICIAN ÎN ACTIVITĂȚII ECONOMICE

Nr.crt.	TRUNCHI COMUN	Nr. ore
1.	LIMBA ROMÂNĂ	3
2.	LIMBA MODERNĂ I (MODUL)	2
3.	LIMBA MODERNĂ II (MODUL)	2
4.	MATEMATICĂ	3
5.	ISTORIE	2
6.	GEOGRAFIE	1
7.	ECONOMIE	2
8.	RELIGIE*	1
9.	EDUCAȚIE FIZICĂ	1
	TOTAL	17

Nr.crt.	CURRICULUM DIFERENȚIAT	Nr. ore
1.	TIC – TEHNOLOGIA INFORMAȚIEI ȘI A COMUNICĂRII (MODUL)	1
2.	MODULUL I ADMINISTRAREA FIRMEI	1
3.	MODULUL II MARKETING	1
4.	MODULUL III CONTABILITATE	1
5.	MODULUL IV UTILIZAREA CALCULATORULUI ÎN CONTABILITATE	4
7.	FIRMA DE EXERCITIU - 3 ORE COMASATE:	3
	MODULUL I ADMINISTRAREA FIRMEI	1

	MODULUL II MARKETING	1
	MODULUL III CONTABILITATE	1
	TOTAL	11

Nr.crt.	STAGII DE PREGĂTIRE PRACTICĂ	Nr. Ore
1.	MODULUL VI STAGIU DE PREGATIRE PRACTICA PRIVIND UTILIZAREA SOFTURILOR CONTABILE	120 ORE/AN

Nr.crt.	CURRICULUM ÎN DEZVOLTARE LOCALĂ	Nr. Ore
1.	MODULUL V CDL	2

Nr. SĂPTĂMÂNI ORE DE CURS	33
NR. SĂPTĂMÂNI PRACTICĂ COMASATĂ	4
TOTAL SĂPTĂMÂNI	37

CLASA a XI-a

DOMENIUL PREGĂTIRII DE BAZĂ – TURISM ȘI ALIMENTAȚIE PUBLICĂ
CALIFICAREA – TEHNICIAN ÎN TURISM

Nr.crt.	TRUNCHI COMUN	Nr. ore
1.	LIMBA ROMÂNĂ	3
2.	LIMBA MODERNĂ I (MODUL)	2
3.	LIMBA MODERNĂ II (MODUL)	2
4.	MATEMATICĂ	3
5.	ISTORIE	2
6.	GEOGRAFIE	1
7.	ECONOMIE	2
8.	RELIGIE*	1
9.	EDUCAȚIE FIZICĂ	1
TOTAL		17

Nr.crt.	CURRICULUM DIFERENȚIAT	Nr. ore
1.	TIC – TEHNOLOGIA INFORMAȚIEI ȘI A COMUNICĂRII (MODUL)	1
2.	MODULUL I ADMINISTRAREA FIRMEI	1
3.	MODULUL II MARKETING	1
4.	MODULUL III CONTABILITATE	1
5.	MODULUL IV ACTIVITATEA AGENTIEI DE TURISM	4
6	FIRMA DE EXERCITIU - 3 ORE COMASATE:	3
	MODULUL I ADMINISTRAREA FIRMEI	1
	MODULUL II MARKETING	1

	MODULUL III CONTABILITATE	1
	TOTAL	11

Nr.crt.	STAGII DE PREGĂTIRE PRACTICĂ	Nr. Ore
7	MODULUL VI STAGIU DE PREGĂTIRE PRACTICĂ ÎN AGENȚIA DE TURISM	120 ORE/AN

Nr.crt.	CURRICULUM ÎN DEZVOLTARE LOCALĂ	Nr. Ore
1.	MODULUL V CDL	2

Nr. SĂPTĂMÂNI ORE DE CURS	33
NR. SĂPTĂMÂNI PRACTICĂ COMASATĂ	4
TOTAL SĂPTĂMÂNI	37

CLASA a XII-a

DOMENIUL PREGĂTIRII DE BAZĂ - COMERȚ / ECONOMIC
CALIFICAREA – TEHNICIAN ÎN ACTIVITĂȚI ECONOMICE

Nr.crt.	TRUNCHI COMUN	Nr. ore
1.	LIMBA ROMÂNĂ	3
2.	LIMBA MODERNĂ I (MODUL)	2
3.	LIMBA MODERNĂ II (MODUL)	1
4.	MATEMATICĂ	3
5.	ISTORIE	1
6.	GEOGRAFIE	2
7.	ECONOMIE APLICATĂ	2
8.	RELIGIE*	1
9.	EDUCAȚIE FIZICĂ	1
TOTAL		16

Nr.crt.	CURRICULUM DIFERENȚIAT	Nr. Ore
1.	LIMBA MODERNĂ II	1
2.	TEHNOLOGIA INFORMAȚIEI ȘI A COMUNICAȚIILOR (TIC) (MODUL)	1
3.	MODULUL I MEDIUL CONCURENȚIAL	1
4.	MODULUL II FINANȚAREA AFACERII	1
5.	MODULUL III NEGOCIEREA AFACERII	0
6.	MODULUL IV REALIZAREA SITUAȚIILOR	2

	FINANCIARE ȘI CALCULAȚIA CONTABILĂ	
7.	MODULUL V FINANȚE ȘI FISCALITATE	1
8.	FIRMA DE EXERCITIU - 4 ORE COMASATE:	4
	MODULUL I MEDIUL CONCURRENTIAL	1
	MODULUL II FINANȚAREA AFACERII	1
	MODULUL III NEGOCIEREA AFACERII	2
TOTAL		11

Nr.crt.	STAGII DE PREGĂTIRE PRACTICĂ	Nr. Ore
1.	MODULUL VI MANAGEMENTUL CALITĂȚII	6 ORE/SAPT
2.	MODULUL VII UTILIZAREA CALCULATORULUI ÎN CONTABILITATE	12 ORE/SAPT
3.	MODULUL VIII STATISTICĂ ȘI ANALIZĂ ECONOMICĂ	12 ORE/SAPT

Nr.crt.	CURRICULUM ÎN DEZVOLTARE LOCALĂ	Nr. Ore
1.	MODULUL IX ANALIZA PIEȚEI	2

Nr. SĂPTĂMĂNI ORE DE CURS	28
NR. SĂPTĂMĂNI PRACTICĂ COMASATĂ	4
TOTAL SĂPTĂMĂNI	32

CLASA a XII-a

DOMENIUL PREGĂTIRII DE BAZĂ – TURISM ȘI ALIMENTAȚIE PUBLICĂ
CALIFICAREA – TEHNICIAN ÎN ACTIVITĂȚI DE TURISM

Nr.crt.	TRUNCHI COMUN	Nr. ore
1.	LIMBA ROMÂNĂ	3
2.	LIMBA MODERNĂ I (MODUL)	2
3.	LIMBA MODERNĂ II (MODUL)	1
4.	MATEMATICĂ	3
5.	ISTORIE	1
6.	GEOGRAFIE	2
7.	ECONOMIE APLICATĂ	2
8.	RELIGIE*	1
9.	EDUCAȚIE FIZICĂ	1
TOTAL		16

Nr.crt.	CURRICULUM DIFERENȚIAT	Nr. Ore
1.	LIMBA MODERNĂ II	1
2.	TEHNOLOGIA INFORMAȚIEI ȘI A COMUNICAȚIILOR (TIC) (MODUL)	1
3.	MODULUL I MEDIUL CONCURENȚIAL AL AFACERII	1
4.	MODULUL II FINANTAREA AFACERII	1
5.	MODULUL III NEGOCIERE ÎN AFACERI	0

6.	MODULUL IV OFERTA DE PRODUSE ȘI SERVICII ÎN CADRUL AGENȚIEI DE TURISM	3
	FIRMA DE EXERCITIU - 4 ORE COMASATE:	4
7.	MODULUL I MEDIUL CONCURENȚIAL AL AFACERII	1
	MODULUL II FINANTAREA AFACERII	1
	MODULUL III NEGOCIERE ÎN AFACERI	2
TOTAL		11

Nr.crt.	STAGII DE PREGĂTIRE PRACTICĂ	Nr. Ore
1.	MODULUL V MANAGEMENTUL CALITĂȚII	6 ORE/SAPT
2.	MODULUL VI RELAȚII PUBLICE ÎN AGENȚIA DE TURISM	24 ORE/SAPT

Nr.crt.	CURRICULUM ÎN DEZVOLTARE LOCALĂ	Nr. Ore
1.	MODULUL VII DEZVOLTARE DURABILĂ ÎN TURISM	2

Nr. SĂPTĂMĂNI ORE DE CURS	28
NR. SĂPTĂMĂNI PRACTICĂ COMASATĂ	4
TOTAL SĂPTĂMĂNI	32

b. REZULTATELE ÎNVĂȚĂRII
b.1. SITUAȚIA LA ÎNVĂȚĂTURĂ
CLASA a IX-a – Semestrul I

Clasa	Total elevi	Nepromovați	% Nepromovați	Medii între 5-6,99	% Medii între 5-6,99	Medii între 7,00-8,99	% Medii între 7,00-8,99	Medii între 9-10	% Medii între 9-10
IX A	29					17	58,62%	12	41,38%
IX B	30	3	10,00%	1	3,33%	19	63,33%	7	23,33%
IX C	29	1	3,45%			19	65,52%	9	31,03%
IX D	29					25	86,21%	4	13,79%
IX E	29	1	3,45%			21	72,41%	7	24,14%
IX F	30	1	3,33%			24	80,00%	5	16,67%
IX G	28	2	7,14%			24	85,71%	2	7,14%
IX H	30	2	6,67%	1	3,33%	24	80,00%	3	10,00%
IX I	31	1	3,23%			23	74,19%	7	22,58%
IX J	30	1	3,33%			24	80,00%	5	16,67%
TOTAL	295	12	4,07%	2	0,68%	220	74,58%	61	20,68%

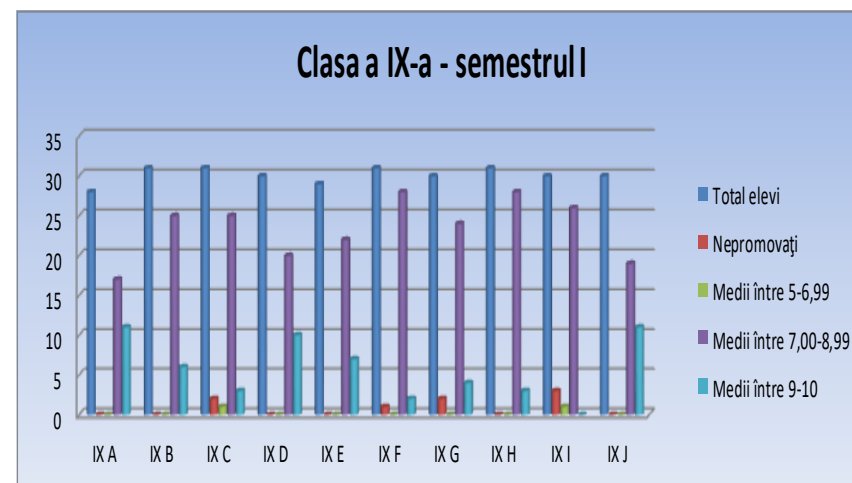

CLASA a X-a – Semestrul I

Clasa	Total elevi	Nepromovați	% Nepromovați	Medii între 5-6,99	% Medii între 5-6,99	Medii între 7,00-8,99	% Medii între 7,00-8,99	Medii între 9-10	% Medii între 9-10
X A	30	1	3,33%			18	60,00%	11	36,67%
X B	32	3	9,38%			24	75,00%	5	15,63%
X C	30	1	3,33%			28	93,33%	1	3,33%
X D	31	2	6,45%			23	74,19%	6	19,35%
X E	30					27	90,00%	3	10,00%
X F	28					22	78,57%	6	21,43%
X G	32	1	3,13%			23	71,88%	8	25,00%
X H	30	3	10,00%			24	80,00%	3	10,00%
X I	32	3	9,38%			16	50,00%	13	40,63%
X J	31					22	70,97%	9	29,03%
TOTAL	306	14	4,58%			227	74,18%	65	21,24%

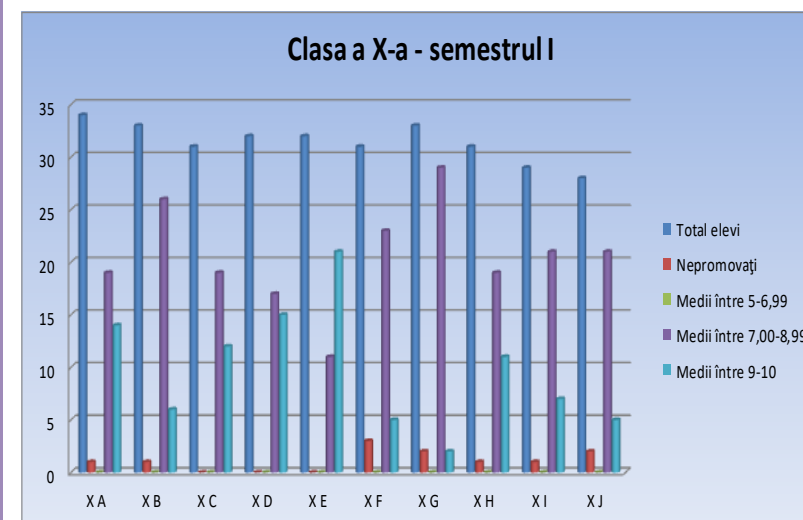

Clasa a XI-a – Semestrul I

Clasa	Total elevi	Nepromovați	% Nepromovați	Medii între 5-6,99	% Medii între 5-6,99	Medii între 7,00-8,99	% Medii între 7,00-8,99	Medii între 9-10	% Medii între 9-10
XI A	29					15	51,72%	14	48,28%
XI B	34					19	55,88%	15	44,12%
XI C	33	2	6,06%	1	3,03%	24	72,73%	6	18,18%
XI D	33	1	3,03%			18	54,55%	14	42,42%
XI E	33					14	42,42%	19	57,58%
XI F	32	1	3,13%			14	43,75%	17	53,13%
XI G	31	1	3,23%			24	77,42%	6	19,35%
XI H	33	6	18,18%			23	69,70%	4	12,12%
XI I	32	2	6,25%			28	87,50%	2	6,25%
XI J	33	1	3,03%			18	54,55%	14	42,42%
TOTAL	323	14	4,33%	1	0,31%	197	60,99%	111	34,37%

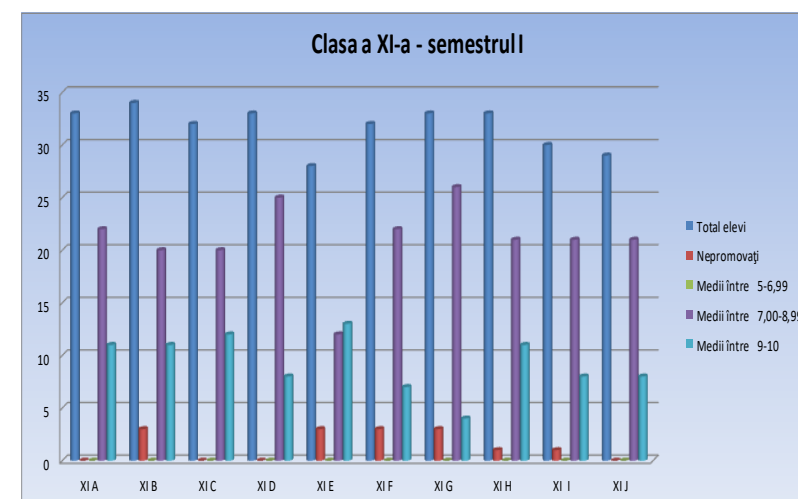

Clasa a XII-a – Semestrul I

Clasa	Total elevi	Nepromovați	% Nepromovați	Medii între 5-6,99	% Medii între 5-6,99	Medii între 7,00-8,99	% Medii între 7,00-8,99	Medii între 9-10	% Medii între 9-10
XII A	34	4	11,76%	2	5,88%	26	76,47%	2	5,88%
XII B	31	4	12,90%			23	74,19%	4	12,90%
XII C	31	7	22,58%			17	54,84%	7	22,58%
XII D	33	4	12,12%			18	54,55%	11	33,33%
XII E	30	2	6,67%			22	73,33%	6	20,00%
XII F	32	2	6,25%			20	62,50%	10	31,25%
XII G	33	6	18,18%	1	3,03%	24	72,73%	2	6,06%
XII H	32	2	6,25%			23	71,88%	7	21,88%
XII I	29	9	31,03%			16	55,17%	4	13,79%
XII J	28	5	17,86%			22	78,57%	1	3,57%
TOTAL	313	45	14,38%	3	0,96%	211	67,41%	54	17,25%

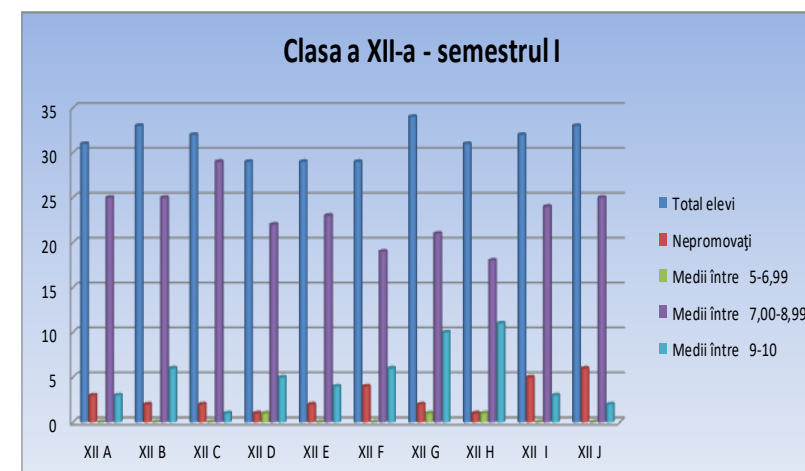

b.2. FRECVENȚA

Clasele a IX-a – Semestrul I

Clasa	Total absențe	Absențe nemotivate	Procent nemotivate	Absențe motivate	Procent motivate
IX A	275	116	42,18%	159	57,82%
IX B	628	172	27,39%	456	72,61%
IX C	422	18	4,27%	404	95,73%
IX D	653	139	21,29%	514	78,71%
IX E	438	115	26,26%	323	73,74%
IX F	663	86	12,97%	577	87,03%
IX G	491	99	20,16%	392	79,84%
IX H	748	376	50,27%	372	49,73%
IX I	289	105	36,33%	184	63,67%
IX J	507	27	5,33%	480	94,67%
TOTAL	5114	1253	24,50%	3861	75,50%

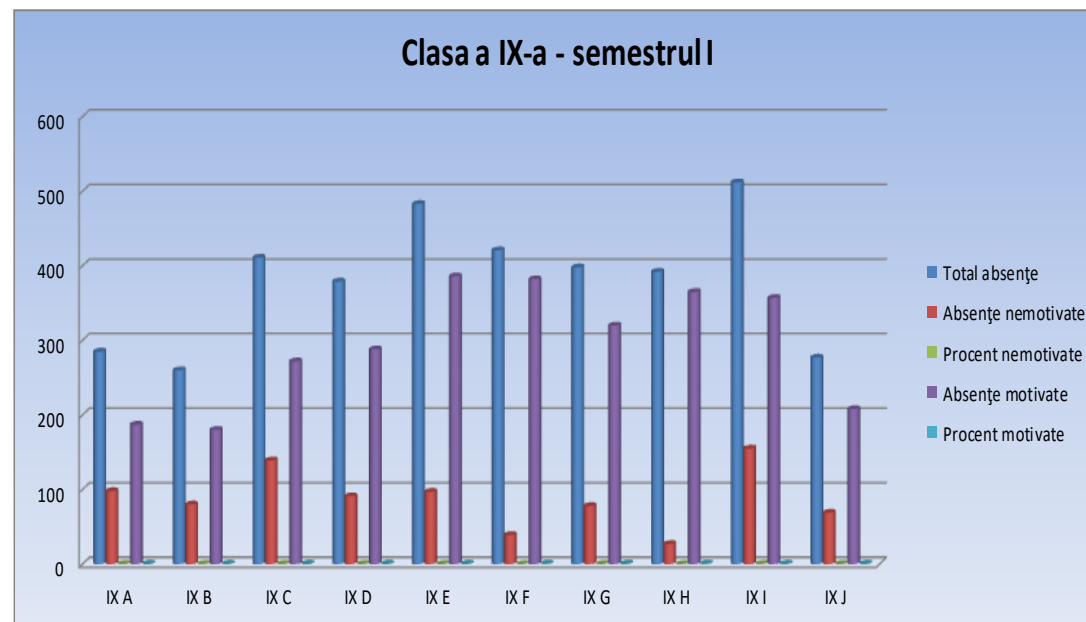

La nivel CEVM	Total absențe	Absențe nemotivate	Procent nemotivate	Absențe motivate	Procent motivate
TOTAL SEM. I	35396	7348	20,76%	28048	79,24%

Clasele a X-a – Semestrul I

Clasa	Total absențe	Absențe nemotivate	Procent nemotivate	Absențe motivate	Procent motivate
X A	961	43	4,47%	918	95,53%
X B	808	94	11,63%	714	88,37%
X C	433	107	24,71%	326	75,29%
X D	658	205	31,16%	453	68,84%
X E	1260	75	5,95%	1185	94,05%
X F	821	176	21,44%	645	78,56%
X G	930	113	12,15%	817	87,85%
X H	669	162	24,22%	507	75,78%
X I	481	327	67,98%	154	32,02%
X J	1224	47	3,84%	1177	96,16%
TOTAL	8245	1349	16,36%	6896	83,64%

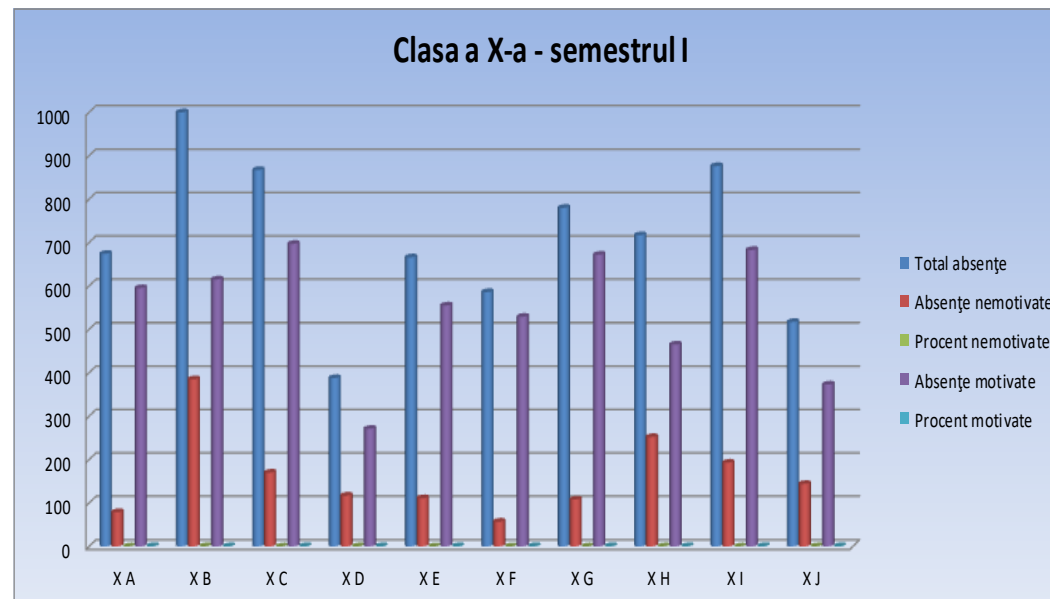

La nivel CEVM	Total absențe	Absențe nemotivate	Procent nemotivate	Absențe motivate	Procent motivate
TOTAL SEM. I	35396	7348	20,76%	28048	79,24%

Clasele a XI-a – Semestrul I

Clasa	Total absențe	Absențe nemotivate	Procent nemotivate	Absențe motivate	Procent motivate
XI A	535	108	20,19%	427	79,81%
XI B	647	203	31,38%	444	68,62%
XI C	919	271	29,49%	648	70,51%
XI D	579	159	27,46%	420	72,54%
XI E	528	164	31,06%	364	68,94%
XI F	719	301	41,86%	418	58,14%
XI G	931	186	19,98%	745	80,02%
XI H	1515	190	12,54%	1325	87,46%
XI I	2181	176	8,07%	2005	91,93%
XI J	547	113	20,66%	434	79,34%
TOTAL	9101	1871	20,56%	7230	79,44%

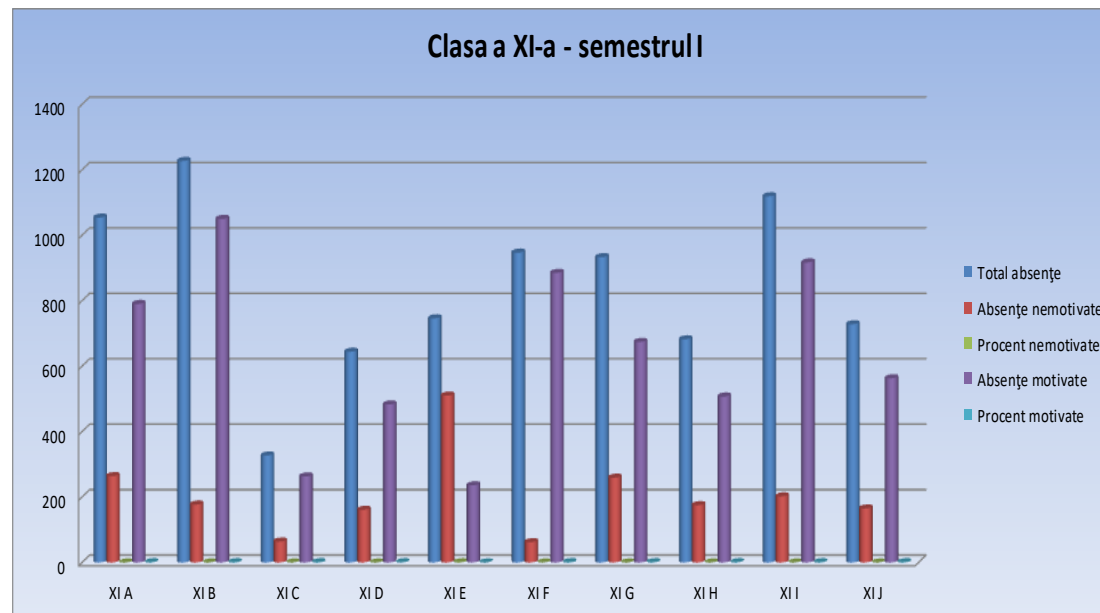

La nivel CEVM	Total absențe	Absențe nemotivate	Procent nemotivate	Absențe motivate	Procent motivate
TOTAL SEM. I	35396	7348	20,76%	28048	79,24%

Clasele a XII-a – Semestrul I

Clasa	Total absențe	Absențe nemotivate	Procent nemotivate	Absențe motivate	Procent motivate
XII A	956	779	81,49%	177	18,51%
XII B	1359	315	23,18%	1044	76,82%
XII C	1942	156	8,03%	1786	91,97%
XII D	771	310	40,21%	461	59,79%
XII E	1645	154	9,36%	1491	90,64%
XII F	1201	164	13,66%	1037	86,34%
XII G	1875	302	16,11%	1573	83,89%
XII H	982	220	22,40%	762	77,60%
XII I	1284	261	20,33%	1023	79,67%
XII J	921	214	23,24%	707	76,76%
TOTAL	12936	2875	22,22%	10061	77,78%

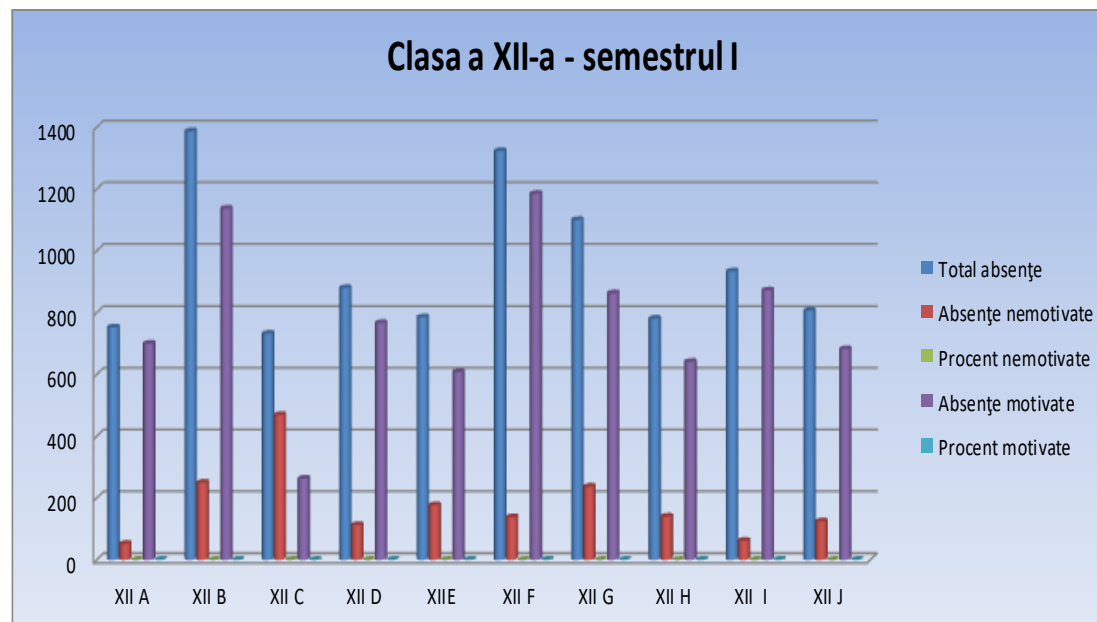

La nivel CEVM	Total absențe	Absențe nemotivate	Procent nemotivate	Absențe motivate	Procent motivate
TOTAL SEM. I	35396	7348	20,76%	28048	79,24%

STATISTICĂ FRECVENȚĂ SEMESTRUL I**Clasele a IX-a – ABSENTE NEMOTIVATE**

Clasa	Nr. elevi	Total absențe	Medie absențe / elev	Absențe nemotivate	Medie absențe nemotivate / elev
IX A	29	275	9	116	4
IX B	30	628	21	172	6
IX C	29	422	15	18	1
IX D	29	653	23	139	5
IX E	29	438	15	115	4
IX F	30	663	22	86	3
IX G	28	491	18	99	4
IX H	30	748	25	376	13
IX I	31	289	9	105	3
IX J	30	507	17	27	1
TOTAL	295	5114	17	1253	4

STATISTICĂ FRECVENȚĂ SEMESTRUL I

Clasele a X-a – ABSENTE NEMOTIVATE

Clasa	Nr. elevi	Total absențe	Medie absențe / elev	Absențe nemotivate	Medie absențe nemotivate / elev
X A	30	961	32	43	1
X B	32	808	25	94	3
X C	30	433	14	107	4
X D	31	658	21	205	7
X E	30	1260	42	75	3
X F	28	821	29	176	6
X G	32	930	29	113	4
X H	30	669	22	162	5
X I	32	481	15	327	10
X J	31	1224	39	47	2
TOTAL	306	8245	27	1349	4

STATISTICĂ FRECVENȚĂ SEMESTRUL I**Clasele a XI-a – ABSENTE NEMOTIVATE**

Clasa	Nr. elevi	Total absențe	Medie absențe / elev	Absențe nemotivate	Medie absențe nemotivate / elev
XI A	29	535	18	108	4
XI B	34	647	19	203	6
XI C	33	919	28	271	8
XI D	33	579	18	159	5
XI E	33	528	16	164	5
XI F	32	719	22	301	9
XI G	31	931	30	186	6
XI H	33	1515	46	190	6
XI I	32	2181	68	176	6
XI J	33	547	17	113	3
TOTAL	323	9101	28	1871	6

STATISTICĂ FRECVENȚĂ SEMESTRUL I**Clasele a XII-a – ABSENȚE NEMOTIVATE**

Clasa	Nr. elevi	Total absențe	Medie absențe / elev	Absențe nemotivate	Medie absențe nemotivate / elev
12A	34	956	28	779	23
12B	31	1359	44	315	10
12C	31	1942	63	156	5
12D	33	771	23	310	9
12E	30	1645	55	154	5
12F	32	1201	38	164	5
12G	33	1875	57	302	9
12H	32	982	31	220	7
12I	29	1284	44	261	9
12J	28	921	33	214	8
TOTAL	313	12936	41	2875	9

STATISTICĂ FRECVENȚĂ SEMESTRUL I

La nivel C.E.V.M. – ABSENȚE NEMOTIVATE

	Nr. elevi	Total absențe	Medie absențe / elev	Absențe nemotivate	Medie absențe nemotivate / elev
Clasele a IX-a	295	5114	17	1253	4
Clasele a X-a	306	8245	27	1349	4
Clasele a XI-a	323	9101	28	1871	6
Clasele a XII-a	313	12936	41	2875	9
La nivel CEVM	1237	35396	29	7348	6

STATISTICĂ FRECVENȚĂ LA NIVEL C.E.V.M.

SEMESTRUL I

Total absențe	Nr.	%	Absențe nemotivate	Nr.	%	Absențe motivate	Nr.	%
La nivel CEVM	35396	100%	La nivel CEVM	7348	100%	La nivel CEVM	28048	100%
Clasele a IX-a	5114	14,45%	Clasele a IX-a	1253	17,05%	Clasele a IX-a	3861	13,77%
Clasele a X-a	8245	23,29%	Clasele a X-a	1349	18,36%	Clasele a X-a	6896	24,59%
Clasele a XI-a	9101	25,71%	Clasele a XI-a	1871	25,46%	Clasele a XI-a	7230	25,78%
Clasele a XII-a	12936	36,55%	Clasele a XII-a	2875	39,13%	Clasele a XII-a	10061	35,87%

b.3. SITUAȚIA NOTELOR LA PURTARE

LA SFÂRȘITUL SEMESTRULUI I

Nr. Crt.	Numele și prenumele	Clasa	Media la purtare
1.	CRĂCIUN F.I. ANDREI - EDUARD - SAMIR	9B	9
2.	PODĂRĂSCU C. ANDREI	9B	9
3.	PIȘTALU M. ELENA - ADELA	9J	8
4.	VLADA A.C. ANDREI	10B	9
5.	SPÎNU I. MARIAN	10G	9
6.	BREAZU M.G. ALEXANDRA - CRISTIANA	10H	8
7.	BRĂDIȘ M.D. EDUARD - CONSTANTIN	11A	8
8.	SOARE D.A. COSTIN - ALEXANDRU	11A	9
9.	CHIVU A.R. GABRIELA	11F	8
10.	ION D. VICTOR - VALENTIN	11G	9

Nr. Crt.	Numele și prenumele	Clasa	Media la purtare
11.	BARBACARI V. SABINA	11H	9
12.	COTÎRLAN M. ANDREI	11H	9
13.	FRUNZE I. OLIVIA	11H	9
14.	NENESCU A. ADRIAN	11H	9
15.	POMÎRLIANU F.I. MARIA - ALEXANDRA	11H	9
16.	STRIZU R.A. MATTEO - ANEXANDRO	11H	9
17.	AL ZU BI E. RAȘED - IONUȚ	11I	8
18.	CIUCĂ C.L. DARIA - ALEXANDRA	12B	9
19.	NAE M.V. IOAN - MIHAIL	12B	7
20.	RĂDUCANU A. MARINA LUANA	12B	9
21.	ACHIM T.D. LAURENȚIU - COSMIN	12C	9
22.	CONSTANTIN P. ALEXANDRU - CONSTANTIN	12D	9
23.	DĂNĂILĂ F. ANCA - TEODORA	12D	9

Nr. Crt.	Numele și prenumele	Clasa	Media la purtare
24.	GOGEA M. ADRIAN - MARIAN	12D	9
25.	GOLBAN V. MAGDALENA	12D	9
26.	IFRIM I. ANDREI - DORIN	12D	9
27.	IFRIM T. IONUȚ ALEXANDRU	12D	9
28.	MILU C.C. MARIA - LUIZA	12D	9
29.	POPESCU L. DAVID - ȘTEFAN	12D	9
30.	CRISTEA N. MARIA - LOREDANA	12G	9
31.	MUȚEANU D.F. PAUL - COSTIN	12G	7
32.	HULBER M.D. DANIEL - MARIUS	12H	9
33.	GOGONEA M. MARIUS - ȘTEFAN	12I	7
34.	IONIȚĂ M. ALEXANDRU - GEORGE	12I	8

b.4. SITUAȚIA PROMOVABILITĂȚII**LA ȘFÂRȘITUL SEMESTRULUI I***Clasa a IX-a*

CLASA	NR. TOTAL ELEVII	NR. ELEVII PROMOVAȚI	% ELEVII PROMOVAȚI	NR. ELEVII CORIGENȚI	% ELEVII CORIGENȚI	NR. ELEVII CU SIT. NEÎNCHEIATE	% ELEVII CU SIT. NEÎNCHEIATE
9A	29	29	100%				
9B	30	27	90,00%	3	10,00%		
9C	29	28	96,55%	1	3,45%		
9D	29	29	100%				
9E	29	28	96,55%	1	3,45%		
9F	30	29	96,67%	1	3,33%		
9G	28	26	92,86%	1	3,57%	1	3,57%
9H	30	28	93,33%	1	3,33%	1	3,33%
9I	31	30	96,77%	1	3,23%		
9J	30	29	96,67%			1	3,33%
Total	295	283	95,93%	9	3,05%	3	1,02%

Nr. Crt.	Disciplina	Clasa				Nume și prenume elev	Situația
		9	10	11	12		
1.	Matematica, Biologie	B				RADU M. MARIUS - ILIE	Corigent
2.	Matematica	B				PODĂRĂSCU C. ANDREI	Corigent
3.	Chimie	B				ALEXANDRU G. ADRIANA - ANA - MARIA	Corigent
4.	Chimie	C				BADEA F.L. MEDEEA - MARIA	Corigent
5.	Biologie	E				ECE R. AHMET - KAMIL	Corigent
6.	Chimie, Geografie	F				MIHALACHE C. ANDREEA - DENISA	Corigent
7.	Chimie	G				MANOLACHE M. ALEXANDRU	Corigent
8.	Chimie	G				KUTI C. EDUARD - GABRIEL	Situație Neîncheiată
9.	Chimie	H				MARIN M.C. ELISA - ROBERTA	Corigent
10.	Toate materiile	H				GURIN B. IULIANA	Situație Neîncheiată
11.	Biologie	I				METESCU G.C. TEODOR - OCTAVIAN	Corigent
12.	Aprox. Toate materiile	J				PIȘTALU M. ELENA - ADELA	Situație Neîncheiată

Clasa a X-a

CLASA	NR. TOTAL ELEVI	NR. ELEVI PROMOVAȚI	% ELEVI PROMOVAȚI	NR. ELEVI CORIGENȚI	% ELEVI CORIGENȚI	NR. ELEVI CU SIT. NEÎNCHEIATE	% ELEVI CU SIT. NEÎNCHEIATE
10A	30	29	96,67%	1	3,33%		
10B	32	29	90,63%	3	9,38%		
10C	30	29	96,67%	1	3,33%		
10D	31	29	93,55%	1	3,23%	1	3,23%
10E	30	30	100%				
10F	28	28	100%				
10G	32	31	96,88%			1	3,13%
10H	30	27	90,00%	3	10,00%		
10I	32	29	90,63%	2	6,25%	1	3,13%
10J	31	31	100%				
Total	306	292	95,42%	11	3,59%	3	0,98%

Nr.	Disciplina	Clasa				Nume și prenume	Situația
		9	10	11	12		
Crt.						elev	
1.	Matematica		A			BĂDEANU I.L. ALEXANDRU - CODRUȚ	Corigent
2.	Biologie		B			CÎRSTEA G. VLĂDUȚ - LUCIAN	Corigent
3.	Biologie		B			DRUGĂ M. GEORGE - ADRIAN	Corigent
4.	Biologie		B			VLADA A.C. ANDREI	Corigent
5.	Matematica, Fizica, Biologie		C			HOGAȘ L.V. AMALIA - ELENA	Corigent
6.	Matematica		D			CIACO C.G. ALEXIA - CLAUDIA	Corigent
7.	Istorie		D			DRAGOMIR C. TEODORA - IUSTINA	Situație Neînchiată
	Matematica		G			SPÎNU I. MARIAN	Corigent
8.	Biologie		G			SPÎNU I. MARIAN	Situație Neînchiată
9.	Biologie		H			ARJOCAN E.D. SIMION - OLIVIAN	Corigent
10.	Matematica		H			BREAZU M.G. ALEXANDRA - CRISTIANA	Corigent
11.	Biologie		H			GHIȚĂ F.M. DIANA - ANDREEA	Corigent
12.	Biologie		I			NICULESCU A.N. MARA - AURELIA	Corigent
13.	Fizica		I			RALCIU-IONIȚĂ M. ALEXANDRA	Corigent
14.	Lb. Romana		I			PREDA M. SARA - MARIA - NICOLA	Situație Neînchiată

Clasa a XI-a

CLASA	NR. TOTAL ELEVII	NR. ELEVII PROMOVAȚI	% ELEVII PROMOVAȚI	NR. ELEVII CORIGENȚI	% ELEVII CORIGENȚI	NR. ELEVII CU SIT. NEÎNCHEIATE	% ELEVII CU SIT. NEÎNCHEIATE
11A	29	29	100%				
11B	34	34	100%				
11C	33	31	93,94%			2	6,06%
11D	33	32	96,97%			1	3,03%
11E	33	33	100%				
11F	32	31	96,88%			1	3,13%
11G	31	30	96,77%	1	3,23%		
11H	33	27	81,82%	1	3,03%	5	15,15%
11I	32	30	93,75%			2	6,25%
11J	33	32	96,97%			1	3,03%
Total	323	309	95,67%	2	0,62%	12	3,72%

Nr.	Disciplina	Clasa				Nume și prenume	Situția
		9	10	11	12		
						elev	
1.	Istorie			C		DRAGOMIR S. DARIA	Situatie Neinchiata
2.	Lb. Romana, Matematica, Istorie, Economie			C		RĂDULESCU C.I. TEODORA	Situatie Neinchiata
3.	Istorie			D		NICULAE A.G. ORLANDO - GABRIEL	Situatie Neinchiata
4.	Ed. Fizica			F		CHIVU A.R. GABRIELA	Situatie Neinchiata
5.	Matematica			G		ION D. VICTOR - VALENTIN	Corigent
	Matematica			H		FRUNZE I. OLIVIA	Corigent
6.	Economie			H		NENESCU A. ADRIAN	Corigent
	Matematica			H		STRIZU R.A. MATTEO - ANEXANDRO	Corigent
7.	Ed. Fizica			H		BARBACARI V. SABINA	Situatie Neinchiata
8.	Ed. Fizica			H		CIUMACENCO G. INGA	Situatie Neinchiata
9.	Istorie			H		COTÎRLAN M. ANDREI	Situatie Neinchiata
10.	Ed. Fizica			H		FRUNZE I. OLIVIA	Situatie Neinchiata
11.	Ed. Fizica			H		STRIZU R.A. MATTEO - ANEXANDRO	Situatie Neinchiata
	Matematica			I		AL ZU BI E. RAȘED - IONUȚ	Corigent
12.	Istorie, Ed. Fizica			I		AL ZU BI E. RAȘED - IONUȚ	Situatie Neinchiata
13.	Ed. Fizica			I		FILIP R.G. ALEXA	Situatie Neinchiata
14.	Ed. Fizica			J		MELENTE A.M. LISA - MARIE	Situatie Neinchiata

Clasa a XII-a

CLASA	NR. TOTAL ELEVI	NR. ELEVI PROMOVAȚI	% ELEVI PROMOVAȚI	NR. ELEVI CORIGENȚI	% ELEVI CORIGENȚI	NR. ELEVI CU SIT. NEÎNCHEIATE	% ELEVI CU SIT. NEÎNCHEIATE
12A	34	30	88,24%	4	11,76%		
12B	31	27	87,10%	2	6,45%	2	6,45%
12C	31	24	77,42%	7	22,58%		
12D	33	29	87,88%	4	12,12%		
12E	30	28	93,33%			2	6,67%
12F	32	30	93,75%	2	6,25%		
12G	33	27	81,82%	1	3,03%	5	15,15%
12H	32	30	93,75%	1	3,13%	1	3,13%
12I	29	20	68,97%	6	20,69%	3	10,34%
12J	28	23	82,14%	4	14,29%	1	3,57%
Total	313	268	85,62%	31	9,90%	14	4,47%

Nr. Crt.	Disciplina	Clasa				Nume și prenume elev	Situția
		9	10	11	12		
1.	Geografie				A	BĂNTEȘCU C. DENISA - GABRIELA	Corigent
2.	Geografie				A	BUZDUGAN S.G. THEODOR ANDREI	Corigent
3.	Geografie				A	JIANU D. LUCA - MIHAI	Corigent
4.	Matematica, Geografie				A	LEFTER V. ELENA - GEANINA	Corigent
5.	Geografie				B	CIUCĂ C.L. DARIA - ALEXANDRA	Corigent
6.	Geografie				B	NAE M.V. IOAN - MIHAIL	Corigent
7.	Matematica, Istorie, Geografie				B	CĂLIN A. GABRIEL - DANIEL	Situatie Neinchiata
8.	Ed. Fizica				B	HAJDEU A. ALINA	Situatie Neinchiata
9.	Ro, Mate, Geo, Ec.				C	ACHIM T.D. LAURENȚIU - COSMIN	Corigent
10.	Geografie				C	COSTEA M. CIPRIAN - VALENTINO	Corigent
11.	Economie				C	GĂVENEA E.C. MARIO - ERWIN	Corigent
12.	Ro, Geo, Ec.				C	IORDACHE M. VIOREL - NICUȘOR	Corigent
13.	Geografie				C	NACEV L. D. EDUARD	Corigent
14.	Economie				C	ONOSIE G. BOGDAN - GABRIEL	Corigent
15.	Geografie				C	VÎLCEANU IULIAN CIPRIAN	Corigent
16.	Geografie				D	CONSTANTIN P. ALEXANDRU - CONSTANTIN	Corigent

17.	Geografie				D	GOGEA M. ADRIAN - MARIAN	Corigent
18.	Geografie				D	POPESCU L. DAVID - ȘTEFAN	Corigent
19.	Economie				D	IFRIM I. ANDREI - DORIN	Corigent
	Matematica				E	DRAGOMIR D. ALEXANDRU	Corigent
20.	Ed. Fizica				E	AZEM F. FATHY - FREDY	Situatie Neinchiata
21.	Lb. Engl, Opt. Engl.				E	DRAGOMIR D. ALEXANDRU	Situatie Neinchiata
22.	Geografie				F	BADEA G. EDUARD CĂTĂLIN	Corigent
23.	Geografie, Economie				F	PÂRVU G. GEORGE - ALEXANDRU	Corigent
24.	Economie				G	GHINEA G. ALEXANDRA - MARIA	Corigent
	Economie				G	CRISTEA N. MARIA - LOREDANA	Corigent
25.	Istorie				G	CRISTEA N. MARIA - LOREDANA	Situatie Neinchiata
26.	Istorie, Ed. Fizica				G	DAVID I. DENIS - FLORIN	Situatie Neinchiata
27.	Istorie				G	MATEI I. ALEXANDRU - ȘTEFAN	Situatie Neinchiata
28.	Mate, Ist, Geo, Ec, Rel, Ed. Fizica				G	MUȚEANU D.F. PAUL - COSTIN	Situatie Neinchiata
29.	Ed. Fizica				G	GOLAN P. SERGIU	Situatie Neinchiata
30.	Geografie				H	OPRIȘ S.V. ANTONIO - GABRIEL	Corigent
	Matematica, Lb. Romana				H	HULBER M.D. DANIEL - MARIUS	Corigent
31.	Geografie				H	HULBER M.D. DANIEL - MARIUS	Situatie Neinchiata
32.	Geografie				I	BĂNILĂ V. ALEXANDRA - GEORGIANA	Corigent

33.	Geografie				I	BRĂGĂU V. DUMITRU - VALENTIN	Corigent
34.	Geografie				I	GRIGORE G.M. FLORIN - DANIEL	Corigent
35.	Geografie				I	IGNAT D.D. ADRIAN - ȘTEFAN	Corigent
36.	Geografie				I	ION A. CLAUDIA - MARIANA	Corigent
	Geografie				I	IONIȚĂ M. ALEXANDRU - GEORGE	Corigent
37.	Geografie				I	MARCU P. GEORGIANA - BEATRICE	Corigent
38.	Ro, Mate, Ist, Geo.				I	GOGONEA M. MARIUS - ȘTEFAN	Situatie Neinchiata
39.	Ed. Fizica				I	IONIȚĂ M. ALEXANDRU - GEORGE	Situatie Neinchiata
40.	Geografie				I	LUNGU B.C. VLAD - GABRIEL	Situatie Neinchiata
41.	Geografie				J	CRISTEA P. IONUȚ - FLORENTIN	Corigent
42.	Geografie				J	LUNGU C. IOAN - SEBASTIAN	Corigent
43.	Geografie				J	MARINICĂ S.F. SIMONA - MARIANA	Corigent
44.	Lb. Romana, Geografie				J	NIȚU I. CRISTIAN - VASILE	Corigent
45.	Ed. Fizica				J	PLEȘA G. MARIA-LOREDANA	Situatie Neinchiata

2. MANAGEMENTUL PERFORMANȚEI

REZULTATE OBȚINUTE LA OLIMPIADE ȘI CONCURSURI ȘCOLARE

Catedra: Limba și literatura română
Șef catedră: Prof. Șchiaua Mariana

Nr. Crt.	Disciplina	Nume și prenume elev	Clasa	Profesor coordonator	Olimpiadă / Concurs	Punctaj / Premiul obținut la faza:			
						Școală	Sector	Municipiu	Țară
1	Limba și literatura română	Faur Monica	IX	Șchiaua Mariana	Olimpiada de Limba și literatura română	93 p			
2	Limba și literatura română	Tudorache Andra	XI	Rădescu Maria	Olimpiada de Limba și literatura română	100 p			
3	Limba și literatura română	Preda Monica	X	Vodiță Daniela	Olimpiada de Limba și literatura română	80 p			

Comisia metodică: Limbi Moderne / Franceză
Șef comisie metodică: Prof. Voicu Florina

Nr. Crt.	Disciplina	Nume și prenume elev	Clasa	Profesor coordonator	Olimpiadă / Concurs	Punctaj / Premiul obținut la faza:			
						Școală	Sector	Municipiu	Țară
1	Lb. Franceză	Almnasra A. Amir	9H	Carmen Cojocar	Olimpiada de Lb. Franceză	87 p			

2	Lb. Franceză	Hârza S. Sonia - Ștefania	9H	Carmen Cojocaru	Olimpiada de Lb. Franceză	86 p			
3	Lb. Franceză	Țigănescu V. Francesco	9H	Carmen Cojocaru	Olimpiada de Lb. Franceză	88 p			
4	Lb. Franceză	Mărunțelu V. Andreea - Teodora	9I	Carmen Cojocaru	Olimpiada de Lb. Franceză	85 p			
5	Lb. Franceză	Răducanu F. Larisa - Alexandra	9I	Carmen Cojocaru	Olimpiada de Lb. Franceză	86 p			
6	Lb. Franceză	Mihăilă M. Nicoleta	10J	Carmen Cojocaru	Olimpiada de Lb. Franceză	88 p			
7	Lb. Franceză	Oriș F.M. Alexandra - Roxana	10J	Carmen Cojocaru	Olimpiada de Lb. Franceză	86 p			

Comisia metodică: Matematică – Informatică
Șef comisie metodică: Prof. Lemnaru Cristina

Nr. Crt.	Disciplina	Nume și prenume elev	Clasa	Profesor coordonator	Olimpiadă / Concurs	Punctaj / Premiul obținut la faza:			
						Școală	Sector	Municipiu	Țară
1.	Matematică	Jianu Andrei	IX F	Popa Mihaela	Olimpiada de Matematică „Adolf Haimovici”	15 p			
2.	Matematică	Dumitrescu Doru	IX G	Popa Mihaela	Olimpiada de Matematică „Adolf Haimovici”	14 p			
3.	Matematică	Neagu Gabriela	IX E	Lemnaru Cristina	Olimpiada de Matematică „Adolf Haimovici”	14 p			

Nr. Crt.	Disciplina	Nume și prenume elev	Clasa	Profesor coordonator	Olimpiadă / Concurs	Punctaj / Premiul obținut la faza:			
						Școală	Sector	Municipiu	Țară
4.	Matematică	Gligore Emil Gabriel	X E	Lemnaru Cristina	Olimpiada de Matematică „Adolf Haimovici”	18 p			
5.	Matematică	Stoica Robert Gabriel	X E	Lemnaru Cristina	Olimpiada de Matematică „Adolf Haimovici”	17 p			
6.	Matematică	Marinescu Bendis	X D	Prutescu Daniel	Olimpiada de Matematică „Adolf Haimovici”	15 p			
7.	Matematică	Bratu Bogdan	X D	Prutescu Daniel	Olimpiada de Matematică „Adolf Haimovici”	14 p			
8.	Matematică	Zadec Nicoleta Catrinel	XI	Nica Cristina	Olimpiada de Matematică „Adolf Haimovici”	23 p			
9.	Matematică	Bojian Dragos	XI	Lemnaru Cristina	Olimpiada de Matematică „Adolf Haimovici”	23 p			
10.	Matematică	Iliescu Sonia Monica	XI	Nica Cristina	Olimpiada de Matematică „Adolf Haimovici”	20 p			
11.	Matematică	Ivan Maria	XI	Lemnaru Cristina	Olimpiada de Matematică „Adolf Haimovici”	17 p			
12.	Matematică	Filip Ana Maria	XI	Bercaru Geta	Olimpiada de Matematică	16 p			

Nr. Crt.	Disciplina	Nume și prenume elev	Clasa	Profesor coordonator	Olimpiadă / Concurs	Punctaj / Premiul obținut la faza:			
						Școală	Sector	Municipiu	Țară
					„Adolf Haimovici”				
13.	Matematică	Minghir Alexandru	XI	Lemnaru Cristina	Olimpiada de Matematică „Adolf Haimovici”	14 p			
14.	Matematică	Gabor Florin	XI	Nica Cristina	Olimpiada de Matematică „Adolf Haimovici”	14 p			
15.	Matematică	Predan Iulia	XII F	Geta Bercaru	Olimpiada de Matematică „Adolf Haimovici”	17 p			
16.	Matematică	Tianu Catalin	XII G	Stancu Valentin	Olimpiada de Matematică „Adolf Haimovici”	16 p			

Comisia metodică: Biologie, Fizică, Chimie, Ed. Fizică și Sport
Șef comisie metodică: Prof. Cojocaru Violeta

Nr. Crt.	Disciplina	Nume și prenume elev	Clasa	Profesor coordonator	Olimpiadă / Concurs	Punctaj / Premiul obținut la etapa:	
						Etapa Județeană	Țară
1.	Fizică - Geografie	Negreanu P.I. Vlad – Traian	10H	Cojocaru Violeta Niță Elena	Concursul de fizică-geografie „Ștefan Hepites”	Calificat	
2.	Fizică - Geografie	Cercel I. Ioan - Andrei – Ștefan	10F	Cojocaru Violeta Săndulescu Mihaela	Concursul de fizică-geografie „Ștefan Hepites”	Calificat	

Nr. Crt.	Disciplina	Nume și prenume elev	Clasa	Profesor coordonator	Olimpiadă / Concurs	Punctaj / Premiul obținut la etapa:	
						Etapa Județeană	Țară
3.	Fizică - Geografie	Cristea R. Matei	10F	Cojocaru Violeta Săndulescu Mihaela	Concursul de fizică-geografie „Ștefan Hepites”	Calificat	
4.	Fizică - Geografie	Dinu G. Andra - Simona	10D	Cojocaru Violeta Dumitru Emil	Concursul de fizică-geografie „Ștefan Hepites”	Calificat	
5.	Fizică - Geografie	Bunea A.C. Alexandru - Claudiu	10C	Cojocaru Violeta Săndulescu Mihaela	Concursul de fizică-geografie „Ștefan Hepites”	Calificat	
6.	Fizică - Geografie	Mihai M. Andreea - Ana - Maria	10H	Cojocaru Violeta Niță Elena	Concursul de fizică-geografie „Ștefan Hepites”	Calificat	
7.	Fizică - Geografie	Dănilă I.C. Gabriela - Cristina	10C	Cojocaru Violeta Săndulescu Mihaela	Concursul de fizică-geografie „Ștefan Hepites”	Premiu special	

Comisia metodică: Biologie, Fizică, Chimie, Ed. Fizică și Sport
Șef comisie metodică: Prof. Cojocaru Violeta

Nr. Crt.	Nume și prenume elev	Clasa	Profesor coordonator	Olimpiadă / Concurs	Locul / Premiul obținut la faza:			
					Școală	Sector	Municipiu	Națională
1	Echipa de Fotbal fete		Anghel. T	O.N.S.S		I (unu)		
2	Echipa de Fotbal baieti		Anghel. T	O.N.S.S		V (cinci)		
3	Echipa de Baschet baieti		Anghel. T	O.N.S.S		VI (sase)		

Nr. Crt.	Nume și prenume elev	Clasa	Profesor coordonator	Olimpiadă / Concurs	Locul / Premiul obținut la faza:			
					Școală	Sector	Municipiu	Națională
4	Echipa de Handbal fete		Danalache C.	O.N.S.S		II (doi)		
5	Echipa de Handbal baieti		Danalache C.	O.N.S.S		III (trei)		
6	Echipa de Volei fete		Danalache C.	O.N.S.S		III (trei)		
7	Echipa de Volei baieti		Danalache C.	O.N.S.S		V (cinci)		
8	Boroica Ana Maria	XII H	Danalache C.	O.N.S.S – Tenis de masa		I (unu)		
9	Cozma Vanessa	XI H	Danalache C.	O.N.S.S – Tenis de masa		II (doi)		

Comisia metodică: Discipline socio-umane și Religie

Șef comisie metodică: Prof. Pană Floriana

Nr. Crt.	Numele și prenumele elevului	Clasa	Disciplina	Profesor coordonator	Nota FAZA PE LICEU
1.	Cornescu Ana Sofia	IX G	Logică	Stoian Lucian	8,75
2.	Dumitrescu Doru Alexandru	IX G			8,50
3.	Grigore Florentina Eliza	IX F			8,60
4.	Ileana Nicoleta	IX			8,50
1.	Milea Valentin	X C	Psihologie	Finichiu Roxana	9,00
2.	Porojan Maria	X C			8,50
3.	Stancu Florentina	X C			8,50

4.	Șerbănescu Bianca	X C			8,50
1.	Dănel Bianca	XII C	Economie	Pană Floriana	9,50
2.	Stoian Iulia	XII D			9,50
3.	Tarța Alexandru	XII B			9,00

Comisia metodică: Discipline socio-umane și Religie

Șef comisie metodică: Prof. Pană Floriana

Nr. Crt.	Disciplina	Nume și prenume elev	Clasa	Profesor coordonator	Olimpiadă / Concurs	Punctaj / Premiul obținut la faza:			
						Școală	Sector	Municipiu	Țară
1	Religie	Andronescu G.F. Marilena - Tatiana	11C	Petcu Gabriel	Olimpiada de Religie	98 p			
2	Religie	Gheorghe C. Gabriela - Cătălina	11C	Petcu Gabriel	Olimpiada de Religie	98 p			
3	Religie	Radu-Glăvan M.R. Cristina - Iustina	11I	Petcu Gabriel	Olimpiada de Religie	98 p			
4	Religie	Dociu G. Mihai - Alexandru	11F	Petcu Gabriel	Olimpiada de Religie	98 p			
5	Religie	Filip M. Ana - Maria	11G	Petcu Gabriel	Olimpiada de Religie	93 p			
6	Religie	Nicolae V. Maria - Alexandra	11G	Petcu Gabriel	Olimpiada de Religie	93 p			
7	Religie	Păun V. Mihai - Ionuț	11B	Petcu Gabriel	Olimpiada de Religie	93 p			
8	Religie	Năstase M.S. Erika - Gabriela	11H	Petcu Gabriel	Olimpiada de Religie	90 p			

Nr. Crt.	Disciplina	Nume și prenume elev	Clasa	Profesor coordonator	Olimpiadă / Concurs	Punctaj / Premiul obținut la faza:			
						Școală	Sector	Municipiu	Țară
9	Religie	Pomîrlianu F.I. Maria - Alexandra	11H	Petcu Gabriel	Olimpiada de Religie	90 p			
10	Religie	Ileana E. Nicoleta	9G	Petcu Gabriel	Olimpiada de Religie	98 p			
11	Religie	Ardeleanu I.M. Ștefan	9E	Petcu Gabriel	Olimpiada de Religie	98 p			
12	Religie	Darie M. Alexandra - Ioana	9E	Petcu Gabriel	Olimpiada de Religie	98 p			
13	Religie	Manghiuc V. Ioana - Anastasia	9E	Petcu Gabriel	Olimpiada de Religie	97 p			
14	Religie	Cojocărescu A. Antonia - Iuliana	9E	Petcu Gabriel	Olimpiada de Religie	93 p			
15	Religie	Dumitrescu D.G. Doru - Alexandru	9G	Petcu Gabriel	Olimpiada de Religie	93 p			

*Comisia metodică: Geografie - Istorie
Șef comisie metodică: Prof. Mitache Liviu*

Nr. Crt.	Disciplina	Nume și prenume elev	Clasa	Profesor coordonator	Olimpiadă / Concurs	Punctaj / Premiul obținut la faza:			
						Școală	Sector	Municipiu	Țară

Nr. Crt.	Disciplina	Nume și prenume elev	Clasa	Profesor coordonator	Olimpiadă / Concurs	Punctaj / Premiul obținut la faza:			
1	Geografie	Preda Florin Adrian	XII H	Mihaela Sandulescu	Olimpiada de Geografie	82 p			
2	Geografie	Gaman Dragos	XII H	Mihaela Sandulescu	Olimpiada de Geografie	80 p			
3	Geografie	Apostol Claudia Nicoleta	XII B	Emil Dumitru	Olimpiada de Geografie	80 p			
4	Geografie	Ignat Mihai Vlad	XII B	Emil Dumitru	Olimpiada de Geografie	80 p			
5	Geografie	Ratea Ana Maria	XI H	Elena Nita	Olimpiada de Geografie	80 p			
6	Geografie	Ardeleanu Stefan	IX E	Elena Nita	Olimpiada de Geografie	80 p			

Comisia metodică: Geografie - Istorie
Șef comisie metodică: Prof. Mitache Liviu

Nr. Crt.	Disciplina	Nume și prenume elev	Clasa	Profesor coordonator	Olimpiadă / Concurs	Punctaj / Premiul obținut la faza:			
						Școală	Sector	Municipiu	Țară
1	Istorie	Marinescu Bendis	X D	Mitache Liviu	Olimpiada de Istorie	9,00			
2	Istorie	Gheorghe Theodora Andreea	XI A	Mitache Liviu	Olimpiada de Istorie	8,70			

Nr. Crt.	Disciplina	Nume și prenume elev	Clasa	Profesor coordonator	Olimpiadă / Concurs	Punctaj / Premiul obținut la faza:			
						Școală	Sector	Municipiul	Țară
3	Istorie	Dragomir Alexandra Nicoleta	XI F	Costea Crina	Olimpiada de Istorie	9,00			

Catedra: Tehnologii

Șef catedră: Prof. Duță Doina

Nr. Crt.	Nume și prenume elev	Clasa	Profesor coordonator	Olimpiadă / Concurs	Locul / Premiul Faza pe Municipiul
1	Stoian I.B. Iulia - Georgiana	12D	Petrache Anca	Editia a IV-a a Concursului de Contabilitate pentru elevi desfasurat de ASE	Locul I
2	Dan C. Cristina - Alexandra	12F	Duță Doina	Editia a IV-a a Concursului de Contabilitate pentru elevi desfasurat de ASE	Locul II
3	Neacșa C. Bogdan - Florin	12F	Duță Doina	Editia a IV-a a Concursului de Contabilitate pentru elevi desfasurat de ASE	Locul II
4	Petre C. Carmen Elena	12E	Necșuțu Ioana	Editia a IV-a a Concursului de Contabilitate pentru elevi desfasurat de ASE	Locul II
5	Cașiși C. Dan - Angelino	12F	Duță Doina	Editia a IV-a a Concursului de Contabilitate pentru elevi desfasurat de ASE	Locul III
6	Florea G. Alexandra - Ioana	12F	Duță Doina	Editia a IV-a a Concursului de Contabilitate pentru elevi desfasurat de ASE	Locul III
7	Iva A.N. Bogdan - Alexandru	12E	Necșuțu Ioana	Editia a IV-a a Concursului de Contabilitate pentru elevi desfasurat de ASE	Locul III

Nr. Crt.	Nume și prenume elev	Clasa	Profesor coordonator	Olimpiadă / Concurs	Locul / Premiul Faza pe Municipiu
8	Duțu M.D. Cristina - Andreea	12F	Duță Doina	Editia a IV-a a Concursului de Contabilitate pentru elevi desfasurat de ASE	Mențiune
9	Muraru I. Mihaela	12D	Petrache Anca	Editia a IV-a a Concursului de Contabilitate pentru elevi desfasurat de ASE	Mențiune
10	Sandu A. Maria Alexandra	12B	Necula Carmen	Editia a IV-a a Concursului de Contabilitate pentru elevi desfasurat de ASE	Mențiune

Catedra: Tehnologii

Șef catedră: Prof. Duță Doina

Nr. Crt.	Aria	Nume și prenume elev	Clasa	Profesor coordonator	Olimpiadă / Concurs	Punctaj / Premiul obținut la faza:			
						Școală	Sector	Municipiu	Țară
1	Domeniul Economic, Administrativ, Comert	Andronescu G. F. Marilena Tatiana	11 C		Olimpiada de Tehnologii	85 puncte			
2	Domeniul Economic, Administrativ, Comert	Tudor S. R. Alexia Maria	11 C		Olimpiada de Tehnologii	60 puncte			
3	Domeniul Economic, Administrativ, Comert	Filip M. Ana Maria	11 G		Olimpiada de Tehnologii	57 puncte			
4	Domeniul Economic, Administrativ, Comert	Stoicea A. Daria Antonia	11 I		Olimpiada de Tehnologii	54 puncte			

Nr. Crt.	Aria	Nume și prenume elev	Clasa	Profesor coordonator	Olimpiadă / Concurs	Punctaj / Premiul obținut la faza:			
						Școală	Sector	Municipiu	Țară
5	Domeniul Economic, Administrativ, Comert	Gheorghe C. Gabriela Catalina	11 C		Olimpiada de Tehnologii	53 puncte			
6	Domeniul Economic, Administrativ, Comert	Enache A. N. Geanina Diana	11 H		Olimpiada de Tehnologii	52 puncte			
7	Domeniul Economic, Administrativ, Comert	Miclaus G. Andreea Felicia	11 I		Olimpiada de Tehnologii	51 puncte			
8	Domeniul Economic, Administrativ, Comert	Sava R.A. Sebastian Andrei	11 H		Olimpiada de Tehnologii	48 puncte			
9	Domeniul Economic, Administrativ, Comert	Teodorescu Gabriela	11 G		Olimpiada de Tehnologii	48 puncte			
10	Domeniul Economic, Administrativ, Comert	Cotirlan M. Andrei	11 H		Olimpiada de Tehnologii	46 puncte			
11	Domeniul Economic, Administrativ, Comert	Dociu G. Mihai Alexandru	11 F		Olimpiada de Tehnologii	45 puncte			
12	Domeniul Economic, Administrativ, Comert	Volvovici Ana Maria	11 J		Olimpiada de Tehnologii	45 puncte			

Nr. Crt.	Aria	Nume și prenume elev	Clasa	Profesor coordonator	Olimpiadă / Concurs	Punctaj / Premiul obținut la faza:			
						Școală	Sector	Municipiu	Țară
13	Domeniul Economic, Administrativ, Comert	Tarta G. Gheorghe Alexandru	12 B		Olimpiada de Tehnologii	80 puncte			
14	Domeniul Economic, Administrativ, Comert	Ignat I. C. Mihai Vlad	12 B		Olimpiada de Tehnologii	70 puncte			
15	Domeniul Economic, Administrativ, Comert	Sandu A. Maria Alexandra	12 B		Olimpiada de Tehnologii	70 puncte			
16	Domeniul Turism	Girja C. Maria Claudia	11 B		Olimpiada de Tehnologii	91 puncte			
17	Domeniul Turism	Calin I. Alice Georgiana	11 B		Olimpiada de Tehnologii	87 puncte			
18	Domeniul Turism	Nita T. Andreea	11 B		Olimpiada de Tehnologii	87 puncte			

REZULTATE OBȚINUTE LA CONCURSURI ȘCOLARE - FIRME DE EXERCİȚIU

<i>Nr. Crt.</i>	<i>Nume și prenume elev</i>	<i>Clasa</i>	<i>Profesor coordonator</i>	<i>Competiția la care a participat elevul</i>	<i>Țara / Orașul</i>	<i>Premiul</i>	<i>Denumirea F.E. / Secțiunea</i>
1	Anghel Maria Borțan Alexandru Luca Alexandru Miclăuși Andreea Neacșu Oana	XI I	Roxana Carmen Ionescu, Teia Manole	Târgul Regional al Firmelor de Exercițiu "KRETZULESCU-TRADIȚIE ȘI CONTEMPORANEITATE", 7.12.2018 CAER 2019	București	Premiul I	„Cu Fuioru” S. R. L. Cel mai reprezentativ slogan
2	Anghel Maria Borțan Alexandru Luca Alexandru Miclăuși Andreea Neacșu Oana	XI I	Roxana Carmen Ionescu, Teia Manole	Târgul Regional al Firmelor de Exercițiu "KRETZULESCU-TRADIȚIE ȘI CONTEMPORANEITATE", 7.12.2018 CAER 2019	București	Mențiune	„Cu Fuioru” S. R. L. Cea mai bună prezentare Power Point
3	Barbu Andreea Ciocanea Cristian Dulceață Mara Ene Maria Georgescu Ana Molea Alice Vătășoiu Roxana	XI I	Roxana Carmen Ionescu, Teia Manole	Târgul Regional al Firmelor de Exercițiu "KRETZULESCU-TRADIȚIE ȘI CONTEMPORANEITATE", 7.12.2018 CAER 2019	București	Mențiune	„Queen B” S. R. L., Cel mai bun stand
4	Anghel Maria	XI I	Roxana Carmen	Târgul Național al Firmelor de Exercițiu „RIVULUS	Baia Mare	Diplomă de participare	„Cu Fuioru” S. R. L.

<i>Nr. Crt.</i>	<i>Nume și prenume elev</i>	<i>Clasa</i>	<i>Profesor coordonator</i>	<i>Competiția la care a participat elevul</i>	<i>Țara / Orașul</i>	<i>Premiul</i>	<i>Denumirea F.E. / Secțiunea</i>
	Borțan Alexandru Luca Alexandru Miclăuși Andreea Neacșu Oana		Ionescu, Teia Manole	DOMINARUM, TINERET”, ediția a XII-a, Baia Mare, 7-8.12.2018			
5	Barbu Andreea Ciocanea Cristian Dulceață Mara Ene Maria Georgescu Ana Ghidănac Marina Molea Alice Vătășoiu Roxana	XI I	Roxana Carmen Ionescu, Teia Manole	Târgul Național al Firmelor de Exercițiu „RIVULUS DOMINARUM, TINERET”, ediția a XII-a, Baia Mare, 7-8.12.2018	Baia Mare	Diplomă de participare	„Queen B” S. R. L.
6	Tudorache Elena	XI H	Dicu Elena Denissa Barta Mihaela	Targul National al Firmelor de Exercițiu „Kretzulescu- traditie si contemporaneitate”	Romania/ Bucuresti	PREMIUL III	F.E. AETHERA LIBRIS SRL/ SECTIUNEA CEL MAI BUN CATALOG
7	Stamate Diana Vilcu Alexandra	XII F	Dicu Elena Denissa	Targul National al Firmelor de Exercițiu „Kretzulescu- traditie si contemporaneitate”	Romania/ Bucuresti	PREMIUL III	F.E. DIAMOND BRILLIANCY SRL/ SECTIUNEA CEL MAI BUN CATALOG
8	Gheorghe Alexandra, Ciobanu Andreea Oana,	a XI-a J	Picu Ana Maria, Duță Doina	Târgul Firmelor de Exercițiu “ANTREPRENOR FEST-ILFOV”, editia a VII-a,	Brănești, Ilfov	Premiul I	FE BIOSHINE PROD SRL/ CEL MAI BUN CATALOG

<i>Nr. Crt.</i>	<i>Nume și prenume elev</i>	<i>Clasa</i>	<i>Profesor coordonator</i>	<i>Competiția la care a participat elevul</i>	<i>Țara / Orașul</i>	<i>Premiul</i>	<i>Denumirea F.E. / Secțiunea</i>
	Chiriac Gabriela, Berteza Alexandru Mihai, Mihai Mihai Manea Ana Maria			Liceul Tehnologic "Cezar Nicolau", 28 noiembrie 2018			
9	Gheorghe Alexandra, Ciobanu Andreea Oana, Chiriac Gabriela, Berteza Alexandru Mihai, Mihai Mihai Manea Ana Maria	a XI-a J	Picu Ana Maria, Duță Doina	Târgul Firmelor de Exercițiu "ANTREPRENOR FEST-ILFOV", editia a VII-a, Liceul Tehnologic "Cezar Nicolau", 28 noiembrie 2018	Brănești, Ilfov	Premiul II	FE BIOSHINE PROD SRL/ CEL MAI BUN NEGOCIATOR
10	Gheorghe Alexandra, Ciobanu Andreea Oana, Chiriac Gabriela, Berteza Alexandru Mihai, Mihai Mihai Manea Ana Maria	a XI-a J	Picu Ana Maria, Duță Doina	Târgul Firmelor de Exercițiu "ANTREPRENOR FEST-ILFOV", editia a VII-a, Liceul Tehnologic "Cezar Nicolau", 28 noiembrie 2018	Brănești, Ilfov	Premiul II	FE BIOSHINE PROD SRL/ CEL MAI PROFESIONIST PERSONAL DIN STAND
11	Gheorghe Alexandra, Ciobanu Andreea Oana,	a XI-a J	Picu Ana Maria, Duță Doina	Târgul Firmelor de Exercițiu "ANTREPRENOR FEST-ILFOV", editia a VII-a,	Brănești, Ilfov	Premiul III	FE BIOSHINE PROD SRL/ CEA MAI

<i>Nr. Crt.</i>	<i>Nume și prenume elev</i>	<i>Clasa</i>	<i>Profesor coordonator</i>	<i>Competiția la care a participat elevul</i>	<i>Țara / Orașul</i>	<i>Premiul</i>	<i>Denumirea F.E. / Secțiunea</i>
	Chiriac Gabriela, Bertea Alexandru Mihai, Mihai Mihai Manea Ana Maria			Liceul Tehnologic “Cezar Nicolau”, 28 noiembrie 2018			REPREZENTATIVA MASCOTA
12	Gheorghe Alexandra, Ciobanu Andreea Oana, Tudora Cristina Gabriela, Bărbieru Denisa Andreea	a XI-a J	Picu Ana Maria, Duță Doina	Târgul Național al Firmelor de Exercițiu “Kretzulescu- tradiție și contemporaneitate”, București, 7 decembrie 2018	București	Premiul II	FE BIOSHINE PROD SRL/ CEL MAI BUN CATALOG
13	Dumitru Mina, Nicolae Larisa Andreea, Oriș Alexandra Roxana, Mandric Daniela Marina	a X-a J	Picu Ana Maria	Concursul „Reclama și influența ei asupra consumatorului”, faza națională, ediția a VII-a, Baia Mare, 29 noiembrie 2018	Baia Mare	Premiul III	

<i>Nr. Crt.</i>	<i>Nume și prenume elev</i>	<i>Clasa</i>	<i>Profesor coordonator</i>	<i>Competiția la care a participat elevul</i>	<i>Țara / Orașul</i>	<i>Premiul</i>	<i>Denumirea F.E. / Secțiunea</i>
14	Ghiță Adrian Eduard, Murzea Teodor Cristian, Cristea Petru, Călăcian Silvia Elena	a X-a C a X-a A	Picu Ana Maria, Hristu Lorena	Concursul „Reclama și influența ei asupra consumatorului”, faza națională, ediția a VII-a, Baia Mare, 29 noiembrie 2018	Baia Mare	Premiul special pentru creativitate	Sectiunea Film IX-X
15	Gheorghe Alexandra, Ciobanu Andreea Oana, Chiriac Gabriela, Berdea Alexandru, Mihai Mihai Manea Ana Maria	a XI-a J	Picu Ana Maria, Duță Doina	Competiția „Relaționăm prin firma de exercițiu”, Liceul Tehnologic “Cezar Nicolau”, Brănești, Ilfov 28 noiembrie 2018	Brănești	Premiul II	
16	Dobre Anca, Ene Maria, Nicolae Alexandra, Niculescu Jean	11G	Băloi Nicoleta Valentina Necula Carmen	Târgul Firmelor de Exercițiu “Antreprenor FEST- ILFOV”, ediția a VII a, 28 noiembrie 2018	Brănești, Ilfov	I	F.E. AROMA DELLA VITA S.R.L. Cel mai bun spot

<i>Nr. Crt.</i>	<i>Nume și prenume elev</i>	<i>Clasa</i>	<i>Profesor coordonator</i>	<i>Competiția la care a participat elevul</i>	<i>Țara / Orașul</i>	<i>Premiul</i>	<i>Denumirea F.E. / Secțiunea</i>
17	Nicolae Alexandra, Dobre Anca	11 G	Băloi Nicoleta Valentina Necula Carmen	Târgul Firmelor de Exercițiu "Antreprenor FEST- ILFOV", ediția a VII a 28 noiembrie 2018	Brănești, Ilfov	II	F.E. AROMA DELLA VITA S.R.L. RELAȚIONĂM PRIN FIRMA DE EXERCİȚIU
18	Dobre Anca, Ene Maria, Nicolae Alexandra, Niculescu Jean	11G	Băloi Nicoleta Valentina Necula Carmen	Târgul Firmelor de Exercițiu "Antreprenor FEST- ILFOV", ediția a VII a 28 noiembrie 2018	Brănești, Ilfov	II	F.E. AROMA DELLA VITA S.R.L. Cele mai bune materiale promoționale
19	Dobre Anca, Ene Maria, Nicolae Alexandra, Niculescu Jean	11G	Băloi Nicoleta Valentina Necula Carmen	Târgul Firmelor de Exercițiu "Antreprenor FEST- ILFOV", ediția a VII a 28 noiembrie 2018	Brănești, Ilfov	III	F.E. AROMA DELLA VITA S.R.L. Cel mai bun stand
20	Dobre Anca, Ene Maria, Nicolae Alexandra, Niculescu Jean	11G	Băloi Nicoleta Valentina Necula Carmen	Târgul Firmelor de Exercițiu "Antreprenor FEST- ILFOV", ediția a VII a 28 noiembrie 2018	Brănești, Ilfov	III	F.E. AROMA DELLA VITA S.R.L. Cea mai potrivită ținută în stand
21	Badea Nicoleta, Manolache Valentina, Ilie Robert, Pantazi Simona	11 G	Băloi Nicoleta Valentina Necula	Târgul Firmelor de Exercițiu "Antreprenor FEST- ILFOV", ediția a VII a 28 noiembrie 2018	Brănești, Ilfov	I	F.E. SAPPHIRE S.R.L. Cel mai bun negociator

<i>Nr. Crt.</i>	<i>Nume și prenume elev</i>	<i>Clasa</i>	<i>Profesor coordonator</i>	<i>Competiția la care a participat elevul</i>	<i>Țara / Orașul</i>	<i>Premiul</i>	<i>Denumirea F.E. / Secțiunea</i>
			Carmen				
22	Badea Nicoleta, Manolache Valentina, Ilie Robert, Pantazi Simona	11 G	Băloi Nicoleta Valentina Necula Carmen	Târgul Firmelor de Exercițiu "Antreprenor FEST- ILFOV", ediția a VII a 28 noiembrie 2018	Brănești, Ilfov	I	F.E. SAPPHIRE S.R.L. Cel mai bun spot
23	Badea Nicoleta, Manolache Valentina, Ilie Robert, Pantazi Simona	11 G	Băloi Nicoleta Valentina Necula Carmen	Târgul Firmelor de Exercițiu "Antreprenor FEST- ILFOV", ediția a VII a 28 noiembrie 2018	Brănești, Ilfov	II	F.E. SAPPHIRE S.R.L. RELAȚIONĂM PRIN FIRMA DE EXERCITIU
24	Andraș Flavius, Lupu Alexandra, Milu Luiza, Plăișanu Mirena, Șovar Bogdan, Toma Teodora	12 D	Băloi Nicoleta Valentina	Târgul Firmelor de Exercițiu "Antreprenor FEST- ILFOV", ediția a VII a 28 noiembrie 2018	Brănești, Ilfov	II	F.E. ELEVEN ELITE S.R.L. Cea mai bună prezentare PPT
25	Andraș Flavius, Lupu Alexandra, Milu Luiza, Plăișanu Mirena, Șovar Bogdan, Toma Teodora	12 D	Băloi Nicoleta Valentina	Târgul Firmelor de Exercițiu "Antreprenor FEST- ILFOV", ediția a VII a 28 noiembrie 2018	Brănești, Ilfov	II	F.E. ELEVEN ELITE S.R.L. Cel mai bun negociator

<i>Nr. Crt.</i>	<i>Nume și prenume elev</i>	<i>Clasa</i>	<i>Profesor coordonator</i>	<i>Competiția la care a participat elevul</i>	<i>Țara / Orașul</i>	<i>Premiul</i>	<i>Denumirea F.E. / Secțiunea</i>
26	Andraș Flavius, Lupu Alexandra, Milu Luiza, Plăișanu Mirena, Șovar Bogdan, Toma Teodora	12 D	Băloi Nicoleta Valentina	Târgul Firmelor de Exercițiu “Antreprenor FEST- ILFOV”, ediția a VII a 28 noiembrie 2018	Brănești, Ilfov	III	F.E. ELEVEN ELITE S.R.L. Cel mai profesionist personal din stand
27	Andraș Flavius, Lupu Alexandra, Milu Luiza, Plăișanu Mirena, Șovar Bogdan, Toma Teodora	12 D	Băloi Nicoleta Valentina	Târgul Firmelor de Exercițiu “Antreprenor FEST- ILFOV”, ediția a VII a 28 noiembrie 2018	Brănești, Ilfov	II	F.E. ELEVEN ELITE S.R.L. RELAȚIONĂM PRIN FIRMA DE EXERCİȚIU
28	Badea Nicoleta, Manolache Valentina, Ilie Robert, Pantazi Simona	11 G	Băloi Nicoleta Valentina Necula Carmen	Târgul Firmelor de Exercițiu “Kretzulescu – Tradiție și contemporaneitate”, ediția a VIII a, târg regional 7 decembrie 2018	București	Mențiune	F.E. SAPPHIRE S.R.L. „Vinde-mi ceva”
29	Dobre Anca, Dragomir Ovidiu, Ene Maria, Nicolae Alexandra	11 G	Băloi Nicoleta Valentina Necula Carmen	Târgul Firmelor de Exercițiu “Kretzulescu – Tradiție și contemporaneitate”, ediția a VIII a, târg regional 7 decembrie 2018	București	Mențiune	F.E.AROMA DELLA VITA S.R.L. Cel mai bun stand
30		11C	Hristu Lorena	Târgul Firmelor de Exercițiu “ANTREPRENOR	Brănești,	Premiul II	FE FANCY PARTY SRL Catalog

<i>Nr. Crt.</i>	<i>Nume și prenume elev</i>	<i>Clasa</i>	<i>Profesor coordonator</i>	<i>Competiția la care a participat elevul</i>	<i>Țara / Orașul</i>	<i>Premiul</i>	<i>Denumirea F.E. / Secțiunea</i>
				FEST-ILFOV”, editia a VII-a, Liceul Tehnologic “Cezar Nicolau”, 28 noiembrie 2018	Ilfov		
31		11C	Hristu Lorena	Târgul Firmelor de Exercițiu “ANTREPRENOR FEST-ILFOV”, editia a VII-a, Liceul Tehnologic “Cezar Nicolau”, 28 noiembrie 2018	Brănești, Ilfov	Premiul I	FE FANCY PARTY SRL Mascota
32		11C	Hristu Lorena	Târgul Firmelor de Exercițiu “ANTREPRENOR FEST-ILFOV”, editia a VII-a, Liceul Tehnologic “Cezar Nicolau”, 28 noiembrie 2018	Brănești, Ilfov	Premiul I	FE FANCY PARTY SRL Relationam prin FE
33		11C	Hristu Lorena	Târgul Firmelor de Exercițiu “ANTREPRENOR FEST-ILFOV”, editia a VII-a, Liceul Tehnologic “Cezar Nicolau”, 28 noiembrie 2018	Brănești, Ilfov	Premiul II	FE FARAWAY TOUR SRL Catalog
34		11C	Hristu Lorena	Târgul Firmelor de Exercițiu “ANTREPRENOR FEST-ILFOV”, editia a VII-a, Liceul Tehnologic “Cezar Nicolau”, 28 noiembrie 2018	Brănești, Ilfov	Premiul III	FE FARAWAY TOUR SRL Relationam prin FE

3. RAPORT DE ACTIVITATE AL CENTRULUI DE EXAMINARE ECL

AN ȘCOLAR 2018-2019, Semestrul I

In semestrul I al anului școlar 2018 – 2019 au avut loc doua sesiuni de examinare.

In prima sesiune, **octombrie 2018**, au participat 9 candidati, 8 dintre acestia fiind inscrisi la limba engleza, nivelul B2 si un candidat la limba germana, nivelul B1. Trei dintre candidati au participat la examenul partial (reading/writing), probe la care nu au obtinut punctajul minim necesar intr-o sesiune anterioara.

Sesiunea a doua, **decembrie 2018**, a numarat 17 candidati, toti la limba engleza. Dintre acestia 3 candidati au fost inscrisi la nivelul B1 si 14 la nivelul B2.

Toti candidatii din ambele sesiuni au promovat examenul complex.

Toti candidatii au primit certificatele ECL, cu posibilitatea de echivalare a examenului de competente lingvistice intr-o limba de circulatie international in sesiunea de bacalaureat iunie 2019.

4. MANAGEMENTUL CARIEREI

PERFEȚIONARE CONTINUĂ, TRAINING ȘI AUTODEZVOLTARE

I. Cadre didactice

NR. CRT.	PARTICIPANȚI / Cadre didactice	DENUMIRE CURS / PERIOADA	INSTITUȚIA	DOCUMENTE SITUATIA ACTUALA / FINALA	NR. CREDITE / ORE
1.	BĂLOI NICOLETA	Walktheglobalwalk/Mobilizarea tinerilor europeni pentru sustinerea Obiectivelor de Dezvoltare Durabila, 19-27 octombrie 2018	Agenda 21, Asociatia de Asistenta si Programe pentru Dezvoltare Durabila	ADEVERINTA	16 ORE
2.	CIOBANU MARIANA	Walktheglobalwalk/Mobilizarea tinerilor europeni pentru sustinerea Obiectivelor de Dezvoltare Durabila, 19-27 octombrie 2018	Agenda 21, Asociatia de Asistenta si Programe pentru Dezvoltare Durabila	ADEVERINTA	16 ORE
3.	COSTEA CRINA	Walktheglobalwalk/Mobilizarea tinerilor europeni pentru sustinerea Obiectivelor de Dezvoltare Durabila, 19-27 octombrie 2018	Agenda 21, Asociatia de Asistenta si Programe pentru Dezvoltare Durabila	ADEVERINTA	16 ORE
4.	DICU DENISSA ELENA	Walktheglobalwalk/Mobilizarea tinerilor europeni pentru sustinerea Obiectivelor de Dezvoltare Durabila, 19-27 octombrie 2018	Agenda 21, Asociatia de Asistenta si Programe pentru Dezvoltare Durabila	ADEVERINTA	16 ORE
5.	GOGOLOI IOAN	Walktheglobalwalk/Mobilizarea tinerilor europeni pentru sustinerea Obiectivelor de Dezvoltare Durabila, 19-27 octombrie 2018	Agenda 21, Asociatia de Asistenta si Programe pentru Dezvoltare Durabila	ADEVERINTA	16 ORE
6.	HRISTU LORENA	Walktheglobalwalk/Mobilizarea tinerilor europeni pentru sustinerea Obiectivelor de Dezvoltare Durabila, 19-27 octombrie 2018	Agenda 21, Asociatia de Asistenta si Programe pentru Dezvoltare Durabila	ADEVERINTA	16 ORE

7.	ILIESCU GABRIELA DANA	Walktheglobalwalk/Mobilizarea tinerilor europeni pentru sustinerea Obiectivelor de Dezvoltare Durabila, 19-27 octombrie 2018	Agenda 21, Asociatia de Asistenta si Programe pentru Dezvoltare Durabila	ADEVERINTA	16 ORE
8.	IONESCU ROXANA CARMEN	Walktheglobalwalk/Mobilizarea tinerilor europeni pentru sustinerea Obiectivelor de Dezvoltare Durabila, 19-27 octombrie 2018	Agenda 21, Asociatia de Asistenta si Programe pentru Dezvoltare Durabila	ADEVERINTA	16 ORE
9.	NECULA CARMEN	Walktheglobalwalk/Mobilizarea tinerilor europeni pentru sustinerea Obiectivelor de Dezvoltare Durabila, 19-27 octombrie 2018	Agenda 21, Asociatia de Asistenta si Programe pentru Dezvoltare Durabila	ADEVERINTA	16 ORE
10.	PASCALE CRENGU[A	Walktheglobalwalk/Mobilizarea tinerilor europeni pentru sustinerea Obiectivelor de Dezvoltare Durabila, 19-27 octombrie 2018	Agenda 21, Asociatia de Asistenta si Programe pentru Dezvoltare Durabila	ADEVERINTA	16 ORE
11.	PETCU RODICA	Walktheglobalwalk/Mobilizarea tinerilor europeni pentru sustinerea Obiectivelor de Dezvoltare Durabila, 19-27 octombrie 2018	Agenda 21, Asociatia de Asistenta si Programe pentru Dezvoltare Durabila	ADEVERINTA	16 ORE
12.	SIBANA IDA	Walktheglobalwalk/Mobilizarea tinerilor europeni pentru sustinerea Obiectivelor de Dezvoltare Durabila, 19-27 octombrie 2018	Agenda 21, Asociatia de Asistenta si Programe pentru Dezvoltare Durabila	ADEVERINTA	16 ORE
13.	CIRSTEA MIHAELA	Evaluarea la limba romana/FORMATOR	ISMB/CCD București	ADEVERINTA	16 ORE
14.	BACIU NICOLETA	Evaluarea la limba romana	ISMB/CCD București	ADEVERINTA	16 ORE
15.	MATEI ANDREEA	Evaluarea la limba romana	ISMB/CCD București	ADEVERINTA	16 ORE
16.	RADESCU MARIA	Evaluarea la limba romana	ISMB/CCD București	ADEVERINTA	16 ORE
17.	SCHIAUA MARIANA	Evaluarea la limba romana	ISMB/CCD București	ADEVERINTA	16 ORE
18.	IOANE IONELA	Educatie financiara	Autoritatea de Supraveghere Financiara	ADEVERINTA	16 ORE
19.	COSTEA FLORENTINA	Educatie financiara	Autoritatea de Supraveghere Financiara	ADEVERINTA	16 ORE

20.	IONESCU ROXANA CARMEN	Educatie financiara/FORMATOR	ISMB/CCD București	ADEVERINTA	15 CTP
21.	IOANE IONELA	Educatie financiara	ISMB/CCD București	ADEVERINTA	15 CTP
22.	BÂRȚĂ MIHAELA	Curs de limba engleză	ISMB/CCD București	ADEVERINTA	24 ORE

II. Personal nedidactic

NR. CRT.	PARTICIPANȚI	DENUMIRE CURS / PERIOADA	INSTITUȚIA	DOCUMENTE SITUAȚIA ACTUALA / FINALA	NR. CREDITE / ORE
1	CIOBANU FELICIA	Curs de igiena, Notiuni fundamentale de igiena	CCD Bucuresti	ADEVERINTA	12 ORE
2	DAMIAN MARIA	Curs de igiena, Notiuni fundamentale de igiena	CCD Bucuresti	ADEVERINTA	12 ORE
3	ENCIU MIHAELA	Curs de igiena, Notiuni fundamentale de igiena	CCD Bucuresti	ADEVERINTA	12 ORE
4	EREMIA ONITA	Curs de igiena, Notiuni fundamentale de igiena	CCD Bucuresti	ADEVERINTA	12 ORE
5	MANOLE GEORGETA	Curs de igiena, Notiuni fundamentale de igiena	CCD Bucuresti	ADEVERINTA	12 ORE
6	MOISA MARICICA	Curs de igiena, Notiuni fundamentale de igiena	CCD Bucuresti	ADEVERINTA	12 ORE

Se observă pe baza datelor din tabel, un total de 6 cursuri cu 28 persoane, 22 cadre didactice participante la cursurile de formare continuă, iar 6 persoane, personal nedidactic care au urmat Cursul de igiena, Noțiuni fundamentale de igienă. Sunt înscrise la gradul didactic I, D - le profesoare Dobrescu Oana, Sibana Ida iar D – nii prof. Anghel Traian si Moisa Alexandru sunt înscrisi la gradul didactic II. Pentru definitivat sunt înscrise urmatoarele cadre didactice Bratu Alina si Galbeaza Maria Alexandra care și - au sustinut Inspectia Curenta 1.

**5. PLANIFICAREA ȘI IMPLEMENTAREA STRATEGIILOR MANAGERIALE ÎN CADRUL
CONSILIERII ȘI ORIENTĂRII ȘCOLARE ȘI PROFESIONALE.
SISTEM ORGANIZATORIC ȘI DECIZIONAL**

DIRECTOR: Prof. Roxana Carmen Ionescu

DIRECTOR ADJUNCT: Prof. Gabriela Dana Iliescu

DIRECTOR MUNCĂ EDUCATIVĂ: Prof. Anca Petrache

COORDONATORI AI COMISIEI PROFESORILOR DIRIGINȚI PE NIVELE:

Prof. Mihaela Săndulescu (a IX-a)

Prof. Olga Condrea (a X-a)

Prof. Corina Vasile (a XI-a)

Prof. Roxana Finichiu (a XII-a)

PSIHOPEDAGOG: Prof. Roxana Finichiu

6. MANAGEMENTUL EDUCAȚIEI NONFORMALE**RAPORT DE ACTIVITATE - AN ȘCOLAR 2018-2019, Semestrul I****1. CONSILIERE INDIVIDUALĂ***1.1 Număr de beneficiari*

Număr de <u>persoane distincte</u> care au beneficiat de consiliere individuală	PREȘCOLARI / ELEVI				PĂRINȚI	CADRE DIDACTICE
	Nivel preșcolar	Nivel primar	Nivel gimnazial	Nivel liceal		
Semestrul I, an școlar 2018-2019				<u>40</u>	<u>18</u>	<u>6</u>

1.2 Date statistice

Nr. crt.	Activități desfășurate conform Registrului de activități de la cabinetul de asistență psihopedagogică***	Indicatori de performanță		
		Beneficiari		
		ELEVI (în cabinet)	PĂRINȚI (în cabinet)	CADRE DIDACTICE (în cabinet)
1		Nr. elevilor consiliați individual	Nr. părinți consiliați individual	Nr. cadre didactice consiliate individual
	Programe de auto/ intercunoaștere/ dezvoltare personală	19	6	
	Managementul emoțiilor și dezvoltarea abilităților emoționale și de comunicare (se include prevenirea bullyingului în spațiul școlar, a violenței domestice, a dificultăților de relaționare, inclusiv cu copiii cu CES)	9	10	4

	Managementul învățării/ dezvoltare cognitivă/ dezvoltarea creativității (se include prevenirea eșecului școlar, a absenteismului/ abandonului școlar)	2	2	2
	Orientarea carierei	10		
	Educația pentru un stil de viață sanogen (se include prevenirea consumului de substanțe cu risc, a traficului de ființe)			
***Se raportează 1(un) caz o singură dată, în funcție de complexitatea intervenției/problemei				
2	Problematika (cazistica) cu cea mai mare frecvență înregistrată în unitatea dvs. (Ierarhizați problematica/ cazistica înregistrată în unitatea dvs., pe o scală de la 1 la 10, acordând 10 puncte problemei cu cea mai mare frecvență și 1 problemei cu cea mai mică frecvență)	Programe de auto/ intercunoaștere/ dezvoltare personală		10
		Managementul emoțiilor și dezvoltarea abilităților emoționale și de comunicare (se include prevenirea bullyingului în spațiul școlar, a violenței domestice, a dificultăților de relaționare, inclusiv cu copiii cu CES)		7
		Managementul învățării/ dezvoltare cognitivă/ dezvoltarea creativității (se include prevenirea eșecului școlar, a absenteismului/abandonului școlar)		6
		Orientarea carierei		8
		Educația pentru un stil de viață sanogen (se include prevenirea consumului de substanțe cu risc, a traficului de ființe)		2
3	Copii cu CES (cu certificat de orientare școlară și profesională)	Nr. cazuri în unitatea școlară	Nr. copii în proces de consiliere psihopedagogică	
		NU	NU	
4	Copii ai căror părinți sunt plecați la muncă în străinătate/remigrați	Nr. cazuri în unitatea școlară	Nr. copii în proces de consiliere psihopedagogică	
		20	7	
5	Copii în risc de abandon școlar	Nr. cazuri în unitatea școlară	Nr. copii în proces de consiliere	

			psihopedagogică
		3	2

2. CONSILIERE DE GRUP

2.1 Număr de beneficiari

Consiliere de grup în cabinet	PREȘCOLARI / ELEVII								PĂRINȚI		CADRE DIDACTICE	
	Nivel preșcolar		Nivel primar		Nivel gimnazial		Nivel liceal					
	Nr. grupuri	Nr. preșcolari	Nr. grupuri	Nr. elevi	Nr. grupuri	Nr. elevi	Nr. grupuri	Nr. elevi	Nr. grupuri	Nr. părinți	Nr. grupuri	Nr. cadre didactice
								1 grup	9			

2.2 Activități de consiliere de grup

Nr. crt.	Tematica activităților de consiliere de grup <u>la clasă cu elevii</u> (de informare/ prevenire/ conștientizare/ formare de atitudini, abilități, activități formale, nonformale ș.a.)	Număr total activități	Număr total beneficiari	Observații/ rezultate
	Activități de consiliere la clasă desfășurate conform Registrului de activități de la cabinetul de asistență psihopedagogică (conform celor 5 tematici principale)	21 activități	630 elevi	
Nr. crt.	Tematica activităților de consiliere de grup <u>la clasă cu cadrele didactice</u> (lectorate, work-shop-uri, participare la ședințele cu părinții la invitația educatorului/ învățătorului/ dirigintelui ș.a.)	Număr total activități	Număr total beneficiari	Observații/ rezultate
	Prezentare în Consiliu Profesoral : Măsuri de securitate a elevilor din perspectiva comisiei de prevenire a violenței școlare.	1	45 profesori 50 profesori	
	Prezentare în Consiliu Profesoral a notei de la ISMB privind procedura instituțională de	1		

Nr. crt.	Tematica activităților de consiliere de grup <u>la clasă cu părinții</u> (lectorate, work-shop-uri, participare la ședințele cu părinții la invitația educatorului/ învățătorului/ dirigintelui ș.a.)	Număr total activități	Număr total beneficiari	Observații/ rezultate
	gestionare a cazurilor de bullying școlar			
	Lectorat cu părinții la clasa a XII a pe tema cunoașterii și validării emoțiilor propriilor copii; Lectorat cu părinții pe tema descoperirilor intereselor profesionale ale elevilor.	1 1	20 părinți 20 părinți	

2.3 Programe de consiliere de grup

Tematica abordată

Tematica programelor de consiliere de grup <u>la clasă cu elevii</u>	Număr total programe	Număr total beneficiari programe
Programe de auto/ intercunoaștere/ dezvoltare personală	1 program	150 elevi
Managementul emoțiilor și dezvoltarea abilităților emoționale și de comunicare (se include prevenirea bullyingului în spațiul școlar, a violenței domestice, a dificultăților de relaționare, inclusiv cu copiii cu CES)	2 programe	210 elevi
Managementul învățării/ dezvoltare cognitivă/ dezvoltarea creativității (se include prevenirea eșecului școlar, a absenteismului/abandonului școlar)	1 program	90 elevi
Orientarea carierei	1 program	150 elevi
Educația pentru un stil de viață sanogen (se include prevenirea consumului de substanțe cu risc, a traficului de ființe)	1 program	30 elevi
		Total: 630 elevi

2.4 Detalierea programelor de consiliere de grup

Nr. crt.	Titlul programului de consiliere de grup a <u>elevilor</u>	Locul de desfășurare (urban/rural)	Grup țintă	Durata (număr ore)	Nr. beneficiari	Observații/ rezultate
1	Programul, Să ne cunoaștem mai bine universul interior.	Urban	Elevii	3 ore	150 elevi	
	Programul, Cum dezvoltăm inteligența emoțională.	Urban	Elevii	3 ore	60 elevi	
	Programul ,Tehnici și abilități de învățare eficientă.	Urban	Elevii	2 ore	90 elevi	
	Programul, Orientarea in carieră a elevilor de clasa a XII-a.	Urban	Elevii	3 ore	150 elevi	
	Programul, Prevenirea violenței in mediul școlar.	Urban	Elevii	1 ora	150 elevi	
	Programul, Să descoperim un stil de viață sănătos.	urban	elevii	1 ora	30 elevi	
Nr. crt.	Titlul programului de consiliere de grup a <u>părinților</u>	Locul de desfășurare (urban/rural)	Grup țintă	Durata (număr ore)	Nr. beneficiari	Observații/ rezultate
Nr. crt.	Titlul programului de consiliere de grup a <u>cadrelor didactice</u>	Locul de desfășurare (urban/rural)	Grup țintă	Durata (număr ore)	Nr. beneficiari	Observații/ rezultate

2.5 Situația cazurilor de agresivitate/ bullying/ violență școlară

Număr de activități/programe de informare, prevenire și consiliere	5
Număr de elevi consiliați individual	4
Număr de elevi consiliați în grup (cabinet sau clasă)	-
Număr de părinți consiliați (părinți ai copiilor identificați având comportamente agresive / violente)	4
Număr de cadre didactice consiliate	-
Număr cazuri ameliorate în urma procesului de consiliere	4

2.6 Implicarea în studii psihosociologice la nivel de școală, județ/sector, CJRAE/CMBRAE, alte instituții

	Denumirea studiului
a) ca organizator	1. Studiu privind satisfacția elevilor față de fenomenul școlar, organizator Col. Ec. Virgil Madgearu 2. Studiu inițiat de CMBRAE, Opiniile elevilor din clasa a XII-a despre examenul de Bacalaureat și percepția despre carieră.
b) ca participant	1. Studiu cercetare MEN , Cool jobs.

2.7 Alte activități relevante, inclusiv extrașcolare

1. Implicare în activitățile specifice comisiei de științe socio-umane; ex: participare la sesiunile de catedră cu diverse tematici, pregătirea elevilor pentru Bacalaureat la psihologie, organizarea olimpiadei de psihologie, faza pe școală
2. Responsabil în "Comisia metodică a diriginților", clasa a-XII-a
3. Secretar în Consiliul Profesoral
3. Obligația de catedră : Psihologie
4. Realizarea unei statistici la clasele IX-XII cu elevii ai căror părinți sunt plecați în străinătate dar și cu elevii aflați în alte situații sociale vulnerabile

2.8 Implementarea măsurilor 11 și 12 din Strategia privind reducerea părăsirii timpurii a școlii

Perioada	Nr. elevi <u>clasa a VIII-a</u> care au beneficiat de servicii de orientare a carierei	Nr. elevi din <u>ÎPT (învățământ profesional și liceu tehnologic)</u> care au beneficiat de servicii de orientare a carierei	Buget alocat pentru activitatea de consiliere psihopedagogică (lei)			Tipurile de activități de consiliere a carierei derulate cu :		Observații/ comentarii (inclusiv informații cu referire la sursele de finanțare)
			Total	DIN CARE:		elevii de clasa a VIII-a	elevii din ÎPT	
				buget alocat pentru orientare a carierei elevilor de clasa a VIII-a	buget alocat pentru orientarea carierei elevilor din ÎPT			
Sem. I An școlar 2018-2019								

3. FORMARE CONTINUĂ

3.1 Organizarea și desfășurarea activităților metodice/cercurilor pedagogice/schimburilor de experiență în cadrul CJRAE/CMBRAE

An școlar	Denumirea activității metodice/cercului pedagogic/schimbului de experiență	Data
2018- 2019, semestrul I	Activitate metodică /schimb de experiență cu profesorii consilieri din sectorul 4, Starea de bine a cadrelor didactice /profesorilor consilieri școlari. Activități metodice de sector lunare cu tematică specifică (6 activități de sector)	7 decembrie 2018

3.2 Activități de formare/ dezvoltare profesională

An școlar	Denumirea cursului/programului	Furnizorul
2018- 2019, semestrul I	Curs cu credite, Integritate și etică în școala românească. Programul, De la minciună la Adevăr,. Curs Inteligența comunicării, Work-life balance. Curs Evaluarea psihologică fără teste .	Furnizor Asociația Dăscălimea Română. Furnizor Urania Cremene Furnizor Victor Toriani Gora. Furnizor psihoterapeut Irina Drăcea

	Programul Cea mai mare lecție de educație financiară din lume.	Furnizor BCR.
	Seminar național, 18 tehnici fundamentale de parenting pentru copii echilibrați și părinți împliniți. Furnizor Urania Cremene	Furnizor Urania Cremene

3.3 Alte activități

An școlar	Simpozioane, sesiuni de comunicare			Articole/cărți publicate			Apariții la radio, TV, media		
	Titlul	Data	Instituția organizatoare	Titlul	Editura/tilul lucrării	Anul apariției	Titlul emisiunii	Postul	Data
2018- 2019, semestrul I									

4. ALTE TIPURI DE PROIECTE DERULATE

Nr. Crt	Titlul proiectului (altele decât cele menționate anterior)	Tipul (local, municipal, regional, national, internațional)	Finanțare (fără finanțare, finanțare internă, finanțare externă)
1	Program de colaborare educațională cu Școala Gimnazială Specială nr.3 , București	local	Fără finanțare, voluntariat

*proiectele se vor consemna o singură dată, chiar dacă derularea lor presupune un an școlar. De exemplu, dacă am început un proiect în semestrul I și se continuă și în semestrul al II lea, nu îl mai consemnez în raportul pe semestrul II.

5. RELAȚIILE CU COMUNITATEA LOCALĂ

DENUMIREA PROGRAMULUI	PARTENERI (interni / externi)	FORMA DE FINALIZARE (acord, protocol, convenție etc.)	OBS.

Notă:

1. Acest raport se va completa în variantă electronică și se va printa în vederea avizării lui.
2. **Consilierii școlari care își desfășoară activitatea în mai multe unități școlare vor întocmi câte un raport separat pentru fiecare unitate din cadrul postului** (chiar dacă unitățile au același nivel). Aceste rapoarte, după ce sunt vizate de către conducerile unităților de învățământ, se depun la secretariatul CMBRAE în termenul anunțat în prealabil.
3. În situația în care postul cuprinde mai multe unități, veți centraliza datele din aceste rapoarte într-un raport unic, întocmit doar electronic. Acest raport electronic va fi transmis către responsabilul comisiei metodice la nivel de sector.
4. Raportul va fi completat cu caractere Times New Roman, respectându-se formatul dat, cu diacritice, fără ghilimele.

**7. STRATEGII EDUCAȚIONALE.
DEZVOLTARE, COORDONARE ȘI COLABORARE PRIN PARTENERIATE**

PARTENERIATE PENTRU DEZVOLTARE INSTITUȚIONALĂ ȘI FORMARE PROFESIONALĂ

Parteneriate încheiate cu instituții, asociații și organizații neguvernamentale din București și din țară

<i>Nr crt</i>	<i>Partener</i>	<i>Obiectul parteneriatului</i>
1	Institutul National pentru Cercetare si Formare Culturala	Colaborare in cadrul Proiectului educational „Patrimoniu pentru inca un secol,, in vederea desfasurarii unui Focus Grup pe tema atitudinii tinerilor fata de obiectivele de patrimoniu
2	Asociatia „IT Center for Community Solution,,	Colaborare in vederea derularii proiectului „ Utilizarea Open Data pentru incurajarea unui comportament responsabil de consum energetic ” in vederea asumarii unui consum responsabil de energie electrica
3	Junior Achievement Romania	Implementarea gratuita a programelor JA 2018-2019 , prof Necula Carmen si Necsutu Ioana
4	SC CCR Rebat RO SRL, SC CCR Logistics System RO SRL, SC CCR RO Waste Management Systems SRL	Colaborare in vederea derularii concursului „ Olimpiada deseurilor ”
5	Biroul de Informare al Parlamentului	Colaborare in vederea derularii programului „ Scoli – ambasador ale ”

	European in Romania	Parlamentului European”
6	CS MOTORHOME NAPOCA RALLY TEAM	Colaborare in vederea derularii proiectului „Ford Driving Skills For Life”
7	Highlight Agency SRL	Colaborare in vederea derularii proiectului „Nivea Like Yourself”
8	Uniunea Studentilor din Romania	Colaborare in vederea derularii proiectului „Academia de Training pentru Elevi”

Parteneriate încheiate cu alte unități de învățământ gimnazial și liceal din București și din țară

<i>Nr crt</i>	<i>Partener</i>	<i>Obiectul parteneriatului</i>
1	Colegiul Economic Buzau	Colaborare in vederea organizarii si derularii proiectului „Din virtual in real”
2	Scoala Superioara Comerciala „Nicolae Kretzulescu,,	Colaborare in vederea organizarii si derularii proiectului „Kretzulescu – Traditie si contemporaneitate”
3	Scoala Gimnaziala Speciala „Sf Nicolae,, Scoala Gimnaziala nr. 108	Colaborare in vederea organizarii si derularii proiectului „Scoala mea – Sprijinirea creativitatii si organizarea lectiilor prin asigurarea de masuri educationale adecvate”- POCU, Axa prioritara 6: Educatie si competente
4	Colegiul Economic „Costin C kiritescu,, Scoala Superioara Comerciala „Nicolae Kretzulescu,, Colegiul Economic Calarasi, Colegiul Economic „Virgil Madgearu,, Galati, Liceul Tehnologic Tandarei, Colegiul Economic „Dionisie Pop Martian,, Alba Iulia, Colegiul Economic „N Titulescu,, Baia	Colaborare in vederea organizarii si derularii Targului Regional al firmelor de exercitiu „Primavara firmelor de exercitiu” editia a XIII-a

	mare	
5	Centrul Rus de Știință și Cultură, Facultatea de Limbi și Literaturi Straine din cadrul Universității Creștine „Dimitrie Cantemir”, Scoala Rusa de pe lângă Ambasada Federației Ruse din România, Liceul Teoretic „Decebal”, Facultatea de Litere, Istorie și Tehnologie din cadrul Universității de Vest, Liceul Teoretic „Dimitrie Cantemir”, Liceul Tehnic „Dimitrie Dima”, Școala Gimnazială AS Puskin	Colaborare în vederea organizării și derulării proiectului „Limba și cultura rusă – un orizont deschis. Să-l cunoaștem!”
6	Liceul Teoretic „Alexandru Vlahuță”, Colegiul Tehnic „Mircea cel Bătrân”, Liceul Teoretic „Nicolae Iorga”, Colegiul Național de Informatică „Tudor Vianu”,	Colaborarea în realizarea proiectului educațional „Din școală în viață prin firmă de exercițiu”, New York, 2019
7	Liceul Tehnologic Topoloveni, Colegiul Economic „Maria Teiuleanu”, Pitești, Liceul Tehnologic nr. 1 Maracineni	Colaborare în vederea derulării proiectului „Firmă de exercițiu – cea mai bună practică!”
8	Școala Gimnazială „General Eremia Grigorescu”,	Colaborare în vederea derulării proiectului „Cartea – izvor al înțelepciunii”
9	Colegiul Economic „Costin C. Kiritescu”	Colaborare în vederea organizării și desfășurării activităților educative în cadrul proiectului de parteneriat Concursul Regional „Antreprenor de succes!”
10	Liceul Tehnologic „Cezar Nicolae”, Brașov	Colaborare în vederea organizării și desfășurării activităților educative în cadrul proiectului de parteneriat Targul firmelor de Exercițiu „Antreprenor FEST!”

Parteneriate încheiate cu instituții locale

Nr crt	Partener	Obiectul parteneriatului
1	Centrul Cultural al sectorului 1 al Municipiului Bucuresti	Colaborare in vederea organizarii si derularii proiectului „Sezatorile la romani,,
2	Asociatia Asistenta si Programe pentru Dezvoltare Durabila-Agenda 21	Colaborare in vederea derularii proiectului „Walk the Global Walk,,
3	Centrul de proiecte si programe educationale si sportive pentru copii si tineret Bucuresti	Sustinerea promovarii si derularii proiectelor si activitatilor cuprinse in planul de actiune
4	DGASMB	Colaborare in derularea programului „Tineri in Europa-Un program de prevenire a consumului de droguri,, - distribuire chestionare
5	ARAS-Asociatia Romana Anti-SIDA	Colaborare in derularea programului „Ask me about AIDS,,

Parteneriate încheiate cu alte unități de învățământ universitar din București și din țară

Nr crt	Partener	Obiectul parteneriatului
1	Universitatea Crestina „Romano-Americana”	Promovarea ofertei educationale a Universitatii
2	Facultatea de Antreprenoriat, Ingineria si Managementului Afacerilor (FAIMA)	Promovarea ofertei educationale a Universitatii
3	Universitatea Crestina „Dimitrie Cantemir”	Promovarea ofertei educationale a Universitatii

SITUAȚIE PROIECTE EUROPENE 2010-2019

Nr crt	Tipul proiectului	Titlul proiectului	Beneficiar/Grup tinta
1	POSDRU	"Practică să înveți, învață să practici"	Grup tinta: 57 elevi
2	POSDRU	„Califica-te! E șansa ta de a te integra în muncă”	Grup tinta: 30elevi
3	POSDRU	"Competențe pentru o piață a muncii competitivă în context European"	Grup tinta: 147 elevi
4	POSDRU	"Cetățean activ al statului român, cetățean european"	Grup tinta: 800 elevi
1	Comenius – Mobilitati individuale/formare continua	"Future classromm adapting pedagogical practice"	Beneficiar: prof. Necula Carmen
2	NERA	"Seismology@school"	Beneficiar: Niculescu Elisabeta
3	Parteneriat	"Firma de exercitiu – model de bune practici"	Grup tinta: 30 elevi
4	Parteneriat	"Din scoala in viata prin Firma de exercitiu"New York 2013	Grup tinta 24 elevi din CEVM
5	Parteneriat	"Din scoala in viata prin Firma de exercitiu" New York 2014	Grup tinta 11 elevi
5	POSDRU	"Primii pasi spre o cariera de succes in audit si	Grup tinta: 300 elevi ai

		contabilitate”	claselor a XI-a
6	Parteneriat	“Din scoala in viata prin Firma de exercitiu New York 2015”	Grup tinta 7 elevi
7	Parteneriat	“Entrepreneurial Competences for School Leadership Teams”	60 elevi
8	Parteneriat	“Din scoala in viata prin Firma de exercitiu”New York 2016	Grup tinta 9 elevi din CEVM
9	Parteneriat	“Din scoala in viata prin Firma de exercitiu”New York 2017	Grup tinta 9 elevi din CEVM
10	Parteneriat	Capital filles	150
11	Parteneriat	Intalnirile Franco-Romane pentru turism	Prof. Dana Gabriela Iliescu
12	Parteneriat	“Din scoala in viata prin Firma de exercitiu”New York 2018	Grup tinta 10 elevi din CEVM

SITUAȚIE PROIECTE CIVITAS ÎN CARE COLEGIUL ECONOMIC "VIRGIL MADGEARU" A FOST APLICANT SAU PARTENER 2014-2019

Nr crt	Titlul proiectului	Aplicant/Partener	Perioada de implementare	Beneficiari Grup țintă
1	"Metode și tehnici de soluționare a conflictelor din mediul școlar"	Partener	17.11.- 12.12.2014	76 elevi 26 părinți
2	"Lițe Rele de Legat Ura ~ Literele de legătură"	Partener Aplicant: Colegiul Național "Gheorghe Șincai"	17.11.-14.12.2014	80 elevi 80 părinți 5 profesori
3	"Tineri spectACTORI în AEROPAG"	Aplicant Partenerii: Colegiul Tehnic „ Mircea cel Bătrân” , Școala Gimnazială „Titu Maiorescu”, Colegiul Tehnic „Edmond Nicolau, Colegiul Național „Matei Basarab”, Seminarul Teologic Ortodox, Colegiul Economic „Viilor”, Colegiul Tehnic „Iuliu Maniu” .	17.11.-14.12.2014	528 elevi 10 profesori
4	"Construim o imprimantă 3D pentru dotarea laboratorului nostru de informatică"	Partener Aplicant: Colegiul Național "Matei Basarab"	09.02.-08.03.2015	27 elevi 3 profesori
5	"În lumea copiilor "	Partener Aplicant: Liceul Teoretic "Ștefan Odobleja"	09.02.-08.03.2015	30 elevi
6	"Pictură și lectură în școală"	Aplicant Parteneri: Școala Gimnazială „Vasile Alecsandri” ,	02.11.-15.12.2015	50 elevi 6 profesori

		Școala gimnazială nr. 70 "Cezar Bolliac", Liceul Tehnologic „Mircea Vulcănescu”, Liceul Teoretic „Ștefan Odobleja”, Școala gimnazială nr. 148 "George Călinescu", Școala gimnazială nr. 168		
7	"ABC-ul afacerilor"	Partener Aplicant: Liceul Teoretic "Ștefan Odobleja"	02.11.-15.12.2015	30 elevi
8	"O clipă în mulțime"	Aplicant Parteneri: Școala Gimnazială „Titu Maiorescu”, Colegiul Tehnic "Mircea cel Bătrân", Colegiul German Goethe, Școala Gimnazială nr. 24, Colegiul Național "Matei Basarab", Liceul Tehnologic „Mircea Vulcănescu”, Școala Gimnazială "George Călinescu", Liceul Teoretic „Ștefan Odobleja”, Școala Gimnazială nr. 168.	01.03.-21.03.2016	500 elevi 2 profesori 4 voluntari 10 părinți
9	"Magia Crăciunului ateliere de creație"	Partener Aplicant: Școala Gimnazială "George Călinescu"	06.11.-30.11.2017	50 elevi
10	"Ca-n povești"	Partener Aplicant: Liceul Teoretic "Ștefan Odobleja"	06.11.-30.11.2017	35 elevi
11	"Cuvinte care se văd, gesturi care se aud"	Partener Aplicant: ISMB	martie-aprilie 2018	20 elevi
12	"Școala bucureșteană dezbate"	Partener Aplicant ISMB și PROEDUS	2018	90 elevi
13	"Școala mea în viitor!"	Partener Aplicant: Colegiul Tehnic "Mircea cel Bătrân"	2018	30 elevi
14	"SENS-Sușținerea Egalității și a	Partener	18.04.-09.05.2018	30 elevi

	Nediscriminării în Școală”	Aplicant Colegiul Național ”Ion Creangă”		
15	Târgul Firmelor de Exercițiu ”Fresh Food, not Fast Food”	Aplicant Parteneri: Colegiul Tehnic ”Mircea cel Bătrân”, Colegiul Național ”Emil Racovita”, Școala Superioară Comercială „Nicolae Kretzulescu”, Liceul Tehnologic „Mircea Vulcănescu”, Liceul Teoretic „Ștefan Odobleja”, Colegiul Economic ”Costin C. Kirițescu”	16.04.-14.05.2018	360 elevi 35 părinți 6 profesori
16	”Bătaia nu e ruptă din rai”	Partener Aplicant: Liceul Tehnologic ”Mircea Vulcănescu”	2018	30 elevi
17	”Fii pregătit de 10 pentru viitorul tău!”	Aplicant Parteneri: Colegiul Tehnic ”Mircea cel Bătrân”, Colegiul Național „Emil Racoviță”, Școala Superioară Comercială "Nicolae Kretzulescu", Colegiul Economic „Viilor”, Școala Gimnazială „Constantin Brâncuși”	11.02.-15.03.2019	420 elevi 5 profesori

ACTIVITĂȚI EXTRAȘCOLARE

Nr crt	Data	Tipul activitatii	Scop	Coordonator și profesori implicați	Nr elevi implicați
1	07/10/2018	Participarea la spectacolul „Minunata lume noua,, in cadrul Festivalului Teen Fest	Activitate culturala	Prof. Crina Costea, Ida Sibana Mihaela	62
2	10/10/2018	Preselectie proiect „Caravana Talentelor,,	Proiect educational	Prof. Ida Sibana Mihaela	12
3	15/10/2018	Caravana educationala „Likeyourself,,	Program educational pentru elevii de liceu –prezentari interactive	Prof. Anca Petrace	100
4	22-26/10/2018	Intalniri ale claselor a 9a cu reprezentantii Politiei Capitalei	Prevenirea delicventei juvenile	Prof. Ioane Ionela, Bratescu Catrinel, Pascale Crenguta, Stancu Marinela, Dumitru Emil, Palade Ligia, Cojocar, Carmen, Schiaua Mariana, Barta Mihaela, Galbeaza Alexandra	310
5	28/11/2018	Proiect „Sezatorile la romani,,	Proiect cultural realizat de Centrul Cultural al sectorului 1	Prof.Moisa Alexandru, Petrache Anca	100
6	16/11/2018	Proiectare film documentar „Unionistii,, dedicat Centenarului Marii Uniri	Cunoasterea adevarului istoric	Prof. Petrache Anca	30

7	22/11/2018	Activitati desfasurate impreuna cu Napoca Rally Academy	Activitatide de educatie rutiera	Prof. Necsutu Ioana, Manole Teia	110
8	26/11/2018	Proiect educational „Brandingul Romanesc,,	Proiect educational realizat cu Asociatia „ESCU,,	Prof. Petrache Anca	30
9	26/11/2018	Serbarea Centenarului Marii Uniri	Proiect „100 de ani de continuitate spiritual romaneasca,,	Prof. Moisa Alexandru, Birta Mihaela, Petcu Gabriel	100
10	11/12/2018	Proiect educational „Destinul European al Romaniei,,	Proiect cultural realizat de Centrul Cultural al sectorului 1	Prof. Dana Iliescu	50
11	16/10/208	Clubul de lectura „Cartea de nisip,,	Imbunatatirea abilitatilor de lectura	Prof. Matei Andreea Olivia	30
12	11/10/2018	Proiect educational „Patrimoniul pentru inca un secol,,	Focus Grup, activittai derulate impreuna cu Institutul National pentru Cercetare si formare culturala	Prof. Dumitru Emil	12
13	11/10/2018	Proiect realizat in colaborare cu Ministerul de Justitie	Proiect educatie juridica	Prof. Petcu Rodica, Sibana Ida, Dana Iliescu	90
14	28/09/2018	Proiect „Europa Casa Noastra,,	Vizita reprezentant Comisia Europeana	Prof. Voicu Florina, dir adj Iliescu Dana, prof Andreea Mateescu	100
15	20/09/2018	Proiect „Abordarea globala-risipa alimentara prin educatie nonformala – Respect mancarii!,,	Program de prevenire a risipei alimentare, partener INFOCONS	Insp Capota VALENTINA,	20 Cadre didactice
16	19,31/10/2018	Proiect “Educatie financiara”	Desfasurarea de activitati de educatie financiara	Prof Baloi Nicoleta	250

17	22-26/10/2018	Campania de prevenire a delincvenței juvenile realizată de MAI – IGPR	Prevenirea delincvenței juvenile, a victimizării minorilor	Prof. Galbeaza Alexandra, prof. Barta Mihaela, prof Cojocaru Carmen, Schiaua Mariana, Palade Ligia, Dumitru Emil, Gogoloi Ioan	250
18	23/10/2018	Lansare de carte „Oglinda din fereastra,,	Îmbunătățirea abilităților de lectură	Prof. Matei Andreea Olivia	100
19	23-26/10/2018	Proiect „Walk of the Global Walk,,	Formarea de lideri pe drumul către sustenabilitate	Prof Balo Nicoleta, Ionescu Roxana Carmen, Costea Crina, Ciobanu Mariana, Dicu Denissa, Iliescu Gabriela, Hristu Lorena, Necula Carmen, Petcu Rodica, Pascale Crenguta, Sibana Ida, Gogoloi Ioan	20 Cadre didactice
20	07/11/2018	Proiect One World Romania	Activitate culturală, vizionare film cultural	Vasile Mariana-bibliotecar	40
21	20/11/2018	Sedința clubului de lectură „Cartea de nisip,,	Îmbunătățirea abilităților de lectură	Prof Matei Andreea, Carstea Mihaela, Mariana Vasile	30 elevi și 4 cadre didactice
22	23/11/2018	Proiect „Capital Filles,,	Programe de tutorat, desfășurate în mari firme	Prof. Manole Teia, Petcu Rodica, Cojocaru Carmen, Iliescu Gabriela	30 elevi, 4 Cadre didactice, 15 metodisti
23	04/12/2018	Clubul de lectură „Cartea de nisip,,	Îmbunătățirea abilităților de lectură	Prof. Matei Andreea Olivia, Cirstea Mihaela	30
24	10/12/2018	Proiect „Educație rutieră,,	Activități de educație rutieră în colaborare cu Brigada Rutieră a Municipiului București	Dirigintii claselor a 9a	300

8. ACTIVITATEA FINANCIAR - CONTABILĂ**SITUAȚIA BURSELOR****Semestrul I**

Nr. Crt.	Tipul de bursă	Nr. total de burse	Valoare / elev	Total
1	Bursă "Republica Moldova"	20	1.424 lei	28.480 lei
2	Bursă "Venit mic"	9	1.200 lei	10.800 lei
3	Burse "Medicale"	10	1.200 lei	12.000 lei
4	Burse "Orfan"	22	1.200 lei	26.400 lei
5	Burse "Rural"	243	1.200 lei	291.600 lei
6	Burse "Merit"	505	1.013 lei	511.565 lei
7	Burse "Studiu"	1	1.013 lei	1.013 lei
8	Burse "Performanță"	11	2.019 lei	22.209 lei

EXECUȚIA BUGETARĂ LA 31 DECEMBRIE 2018



MINISTERUL FINANTELOR PUBLICE
Validity unknown
Digitally signed by Ministerul
Finanțelor Publice
Date: 2019.01.30 13:35:45 EET
Reason: Document MFP

RAPORT DE EXECUTIE BUGETARA COFOG 3

LA DATA: 31-DEC-18

Cod Fiscal IP : 4364608

Denumire IP : COLEGIUL ECONOMIC VIRGIL MADGEARU

Sector bugetar : 01 - Bugetul de stat (administratie centrala)

Tip Indicator	Sursa finantare	Clasificatie Functionala	Clasificatie Functionala Descriere	Clasificatie Economica	Clasificatie Economica Descriere	Executie Cumulat
TOTAL VENITURI						0,00
Cheltuiala	A - Integral de la buget	650402	Invatamant secundar superior	100101	Salarii de baza	4.199.724,00
Cheltuiala	A - Integral de la buget	650402	Invatamant secundar superior	100105	Sporuri pentru conditii de munca	7.193,00
Cheltuiala	A - Integral de la buget	650402	Invatamant secundar superior	100106	Alte sporuri	4.605,00
Cheltuiala	A - Integral de la buget	650402	Invatamant secundar superior	100111	Fond aferent platii cu ora	849.792,00
Cheltuiala	A - Integral de la buget	650402	Invatamant secundar superior	100130	Alte drepturi salariale in bani	19.943,00
Cheltuiala	A - Integral de la buget	650402	Invatamant secundar superior	100206	Vouchere de vacanta	114.550,00
Cheltuiala	A - Integral de la buget	650402	Invatamant secundar superior	100301	Contributii de asigurari sociale de stat	65.267,00
Cheltuiala	A - Integral de la buget	650402	Invatamant secundar superior	100302	Contributii de asigurari de somaj	1.856,00
Cheltuiala	A - Integral de la buget	650402	Invatamant secundar superior	100303	Contributii de asigurari sociale de sanatate	19.947,00
Cheltuiala	A - Integral de la buget	650402	Invatamant secundar superior	100304	Contributii de asigurari pentru accidente de munca si boli profesionale	713,00
Cheltuiala	A - Integral de la buget	650402	Invatamant secundar superior	100306	Contributii pentru concedii si indemnizatii	1.938,00
Cheltuiala	A - Integral de la buget	650402	Invatamant secundar superior	100307	Contributia asiguratorie pentru munca	102.284,00
Cheltuiala	A - Integral de la buget	650402	Invatamant secundar superior	570202	Ajutoare sociale in natura	23.004,00
Cheltuiala	A - Integral de la buget	650402	Invatamant secundar superior	590100	Burse	74.861,00
Cheltuiala	A - Integral de la buget	650402	Invatamant secundar superior	591700	Despagubiri civile	11.639,00
Cheltuiala	A - Integral de la buget	650402	Invatamant secundar superior	594000	Sume aferente persoanelor cu handicap neincadrate	43.225,00
TOTAL CHELTUIELI						5.540.541,00

FXB-EXB-900



MINISTERUL FINANTELOR PUBLICE

Validity unknown

Digitally signed by Ministerul
Finanțelor Publice
Date: 2019.01.30 10:35:44 EET
Reason: Document MFP

RAPORT DE EXECUTIE BUGETARA COFOG 3

LA DATA: 31-DEC-18

Cod Fiscal IP : 4364608

Denumire IP : COLEGIUL ECONOMIC VIRGIL MADGEARU

Sector bugetar : 02 - Bugetul local (administratie locala)

Tip Indicator	Sursa finantare	Clasificatie Functionala	Clasificatie Functionala Descriere	Clasificatie Economica	Clasificatie Economica Descriere	Executie Cumulat
Venit	E - Activitati finantate integral din venituri proprii	300530	Alte venituri din concesiuni si inchirieri de catre institutiile publice			2.144,00
Venit	E - Activitati finantate integral din venituri proprii	330500	Taxe si alte venituri in invatamant			214.863,86
TOTAL VENITURI						217.007,86
Cheltuiala	A - Integral de la buget	650402	Invatamant secundar superior	200101	Furnituri de birou	17.594,74
Cheltuiala	A - Integral de la buget	650402	Invatamant secundar superior	200102	Materiale pentru curatenie	31.783,69
Cheltuiala	A - Integral de la buget	650402	Invatamant secundar superior	200103	Incalzit, Iluminat si forta motrica	83.249,77
Cheltuiala	A - Integral de la buget	650402	Invatamant secundar superior	200104	Apa, canal si salubritate	16.363,08
Cheltuiala	A - Integral de la buget	650402	Invatamant secundar superior	200107	Transport	1.292,00
Cheltuiala	A - Integral de la buget	650402	Invatamant secundar superior	200108	Posta, telecomunicatii, radio, tv, internet	71.741,90
Cheltuiala	A - Integral de la buget	650402	Invatamant secundar superior	200109	Materiale si prestari de servicii cu caracter functional	143.498,98
Cheltuiala	A - Integral de la buget	650402	Invatamant secundar superior	200130	Alte bunuri si servicii pentru intretinere si functionare	223.630,71
Cheltuiala	A - Integral de la buget	650402	Invatamant secundar superior	200401	Medicamente	1.529,47
Cheltuiala	A - Integral de la buget	650402	Invatamant secundar superior	200501	Uniforme si echipament	2.731,05
Cheltuiala	A - Integral de la buget	650402	Invatamant secundar superior	200530	Alte obiecte de inventar	148.935,04
Cheltuiala	A - Integral de la buget	650402	Invatamant secundar superior	200601	Deplasari interne, detasari, transferari	11.643,80
Cheltuiala	A - Integral de la buget	650402	Invatamant secundar superior	200602	Deplasari in strainatate	122.289,64
Cheltuiala	A - Integral de la buget	650402	Invatamant secundar superior	201100	Carti, publicatii si materiale documentare	14.986,65
Cheltuiala	A - Integral de la buget	650402	Invatamant secundar superior	201300	Pregatire profesionala	6.740,96
Cheltuiala	A - Integral de la buget	650402	Invatamant secundar superior	201400	Protectia muncii	6.715,00
Cheltuiala	A - Integral de la buget	650402	Invatamant secundar superior	203030	Alte cheltuieli cu bunuri si servicii	84.086,12
Cheltuiala	A - Integral de la buget	650402	Invatamant secundar superior	590100	Burse	2.324.470,00
Cheltuiala	A - Integral de la buget	650402	Invatamant secundar superior	850101	Plati efectuate in anii precedenti si recuperate in anul curent in sectiunea de functionare a	-11.572,00

FXB-EXB-900

Tip Indicator	Sursa finantare	Clasificatie Functionala	Clasificatie Functionala Descriere	Clasificatie Economica	Clasificatie Economica Descriere	Executie Cumulat
					bugetului local	
Cheltuiala	E - Activitati finantate integral din venituri proprii	650402	Invatamant secundar superior	100111	Fond aferent platii cu ora	16.404,00
Cheltuiala	E - Activitati finantate integral din venituri proprii	650402	Invatamant secundar superior	200102	Materiale pentru curatenie	2.999,98
Cheltuiala	E - Activitati finantate integral din venituri proprii	650402	Invatamant secundar superior	200108	Posta, telecomunicatii, radio, tv, internet	4.177,91
Cheltuiala	E - Activitati finantate integral din venituri proprii	650402	Invatamant secundar superior	200130	Alte bunuri si servicii pentru intretinere si functionare	158.296,48
Cheltuiala	E - Activitati finantate integral din venituri proprii	650402	Invatamant secundar superior	200530	Alte obiecte de inventar	21.714,13
TOTAL CHELTUIELI						3.505.303,10

FXB-EXB-900

9. ANALIZA SWOT

MATRICEA SWOT – PESTE

	S	W	O	T
P	<p>Constituirea unei echipe de profesori-nucleu al schimbării; Constituirea unei echipe de evaluare internă conform legislației privind asigurarea calității în educație; Transparența deciziilor Consiliului de Administrație Curriculumul la decizia Școlii a fost construit pe bază documentelor PLAI și PRAI actualizate și anevoiilor identificate pe piața muncii; Coeziunea echipei manageriale.</p>	<p>Conformismul și rezistența la schimbare a unor membri din Consiliul Profesorilor; Curriculumul școlar este foarte încărcat și nu răspunde întotdeauna aspirațiilor tuturor elevilor.</p>	<p>Strategia de descentralizare a învățământului; Legislația privind asigurarea calității în educație.</p>	<p>Instabilitatea politicilor educaționale; Planul cadru nu permite dezvoltarea de CDS, CD interdisciplinare.</p>
E	<p>Venituri extrabugetare din proiecte extrascolare (ECDL), chirii, sponsorizări.</p>	<p>Resursele extrabugetare nu acoperă nevoile Școlii</p>	<p>Sponsorizări, proiecte de finanțare, proiecte și ONG-uri interne.</p>	<p>Lipsa prevederilor legale explicite pentru agenții economice implicați în procesul de educație și în special în cel de pregătire practică.</p>
S	<p>Ținuta vestimentară a elevilor din Colegiul Economic „Virgil Madgearu”, element de apartenență la organizație; Socializarea între profesori, personal didactic auxiliar, personal nedidactic, intra și interdepartamentală; Existența consilierului școlar ca factor integrator al elevilor în societate; Percepție pozitivă în rândul părinților elevilor și comunității față de liceu.</p>	<p>Lipsa de preocupare a unor diriginți pentru dezvoltarea personală a fiecărui elev în parte. În unele cazuri, slaba colaborare de grup, datorită orgoliilor personale.</p>	<p>Acordul de parteneriat pentru educație; Implicarea părinților în mod instituționalizat prin Consiliul Reprezentativ al Părinților; 1/3 din Consiliul de Administrație format din reprezentanți ai Consiliului Local.</p>	<p>Starea economică precară a multor familii ale elevilor; Statutul social al profesorilor, nivelul precar de salarizare.</p>
T	<p>Acces la internet prin cablu și Wi-Fi, videoproiectoare, table inteligente în toate salile de curs, dotarea cu echipamente de calcul pentru desfășurarea orelor în sistem AEL 1 clasă, sistem de supraveghere video și audio a școlii pentru asigurarea protecției elevilor.</p>	<p>Dotarea insuficientă a laboratoarelor de Științe (fizică, chimie, biologie); Insuficiente materiale didactice informatice de predare în sistem AEL pentru majoritatea disciplinelor de specialitate;</p>	<p>Upgradarea echipamentelor informatice și a mijloacelor de învățământ (cu rezerva existenței fondurilor) Dotarea cu echipamente de calcul pentru desfășurarea orelor în sistem AEL</p>	<p>Globalizarea informației (volumul mare de informații = barieră în optimizarea procesului de formare a competențelor)</p>
E	<p>Implicarea elevilor în amenajarea spațiilor verzi din incinta Școlii și în proiecte educaționale de protecție a mediului inconjurător.</p>	<p>Lipsa unui comportament adecvat al unor elevi și profesori</p>	<p>Colaborarea cu ONG-uri pentru elaborarea de proiecte de mediu; Legislația permisivă în domeniul protecției mediului inconjurător;</p>	<p>Cresterea poluării mediului ambiant cu efect asupra stării de sănătate a populației; Neimplicarea unor ONG-uri în activități de conștientizare a rolului educației în domeniul protecției mediului inconjurător</p>

• **Puncte tari ale „mediului intern”:**

- Manageri formați, numiți prin concurs;
- Profesori foarte bine pregătiți;
- Profesori metodiști;
- Profesori formatori în domeniul reformei în învățământ;
- Profesori colaboratori ai Serviciului Național de Evaluare;
- Elevi bine pregătiți, admiși în urma admiterii computerizate;
- O bună tradiție a învățământului economic (90% din absolvenți devin studenți ASE);
- Cabinete de informatică;
- Cabinet AEL;
- Sală „Club European”;
- Ocupare optimă a spațiului existent;
- Centru de documentare privind educația economică și antreprenorială;
- Ofertă educațională atractivă prin materialele opționale propuse;
- În cadrul curriculumului în dezvoltare locală și a curriculumului diferențiat;
- Profesori autori de manuale și programe.

• **Puncte slabe ale „mediului intern”:**

- Migrarea specialiștilor spre domenii economice;
- Motivația uneori slabă din partea elevilor;
- Resursele financiare.

• **Oportunități ale “mediului extern”:**

- Accesul imediat după absolvire pe piața muncii;
- Posibilitatea de retragere a resurselor financiare prin cursuri de formare și reconversie profesională;
- Statutul de liceu reprezentativ - autonomia unității școlare;
- Situatia liceului într-o zonă centrală, în vecinătatea ASE;
- Implicarea în programe de parteneriat;
- Implicarea profesorilor în elaborarea de manuale, programe, sisteme de evaluare;
- Implicarea comunității, administrației locale în relația cu școala.

• **Amenințări ale “mediului extern”:**

- Starea precară a economiei;
- Canale de comunicare defectuoase;
- Rata demografică descendentă.

10. COLEGIUL ECONOMIC „VIRGIL MADGEARU” LIDERSHIP ORGANIZAȚIONAL

Analiza calității învățământului, prin intermediul unor date statistice sau prin evidențierea unor activități didactice, ne îndreptățește să afirmăm că în anul școlar 2018–2019 Colegiul Economic „Virgil Madgearu” a oferit partenerilor săi, elevi, părinți, comunitate, un model educațional. Bazat pe reconceptualizarea curriculumului, în acord cu realitatea socială și economică, acest model are drept obiectiv conceptul de *educație permanentă*.

Adevărată organizație, « *Școală europeană* », liceul a valorificat tot ce este viabil din experiența cadrelor didactice, alături de o politică educațională bazată pe flexibilitate și adaptabilitate. Acest model educațional se bazează pe o „tehnologie” a finalităților și selectării conținuturilor în funcție de obiectivul fundamental al educabilului, accesul la o educație bazată pe autoformare și autodezvoltare.

Obiectivitatea acestei analize, asumarea pe baza acesteia a aspectelor ce implică ameliorarea calității, denotă existența unei strategii manageriale bazată pe consecvență în urmărirea scopurilor, dezvoltare profesională și implicare din partea cadrelor didactice, dezvoltare instituțională și inovare în managementul conducătorilor unității, dezvoltarea parteneriatelor și responsabilitatea publică a tuturor.

În concluzie, aceste aspecte demonstrează existența unei strategii a concurenței bazată pe coordonare și colaborare. Manageri, cadre didactice, elevi, părinți sau instituții partenere descoperă la *Colegiul Economic “Virgil Madgearu” o Școală modernă*.

CAPITOLUL V

MANAGEMENTUL CALITĂȚII

1. CALITATE ȘI EFICIENȚĂ

ANALIZA SWOT

<i>PUNCTE TARI</i>	<i>PUNCTE SLABE</i>
<p>I. MANAGEMENT</p> <ul style="list-style-type: none">• viziunea și misiunea școlii sunt clar definite și promovate, valorile și normele de conduită sunt înțelese și aplicate în activitățile zilnice, personalul didactic este calificat și dedicat țăelurilor școlii;• management flexibil, deschis inovației și comunicării;• managementul este angajat și implicat în: dezvoltarea infrastructurii școlii; procesul de autoevaluare și de monitorizare a acțiunilor din planul de îmbunătățire și planurile operaționale; elaborarea strategiei pentru dezvoltarea instituțională; conlucrarea cu comisia de calitate; acordarea de consultanță și furnizarea de exemple de bune practici; promovarea imaginii școlii inclusiv prin lucrări publicate (înregistrate ISBN) despre activitatea colegiului; realizarea parteneriatelor și derularea proiectelor; gestionarea corespunzătoare a conflictelor. <p>II. CURRICULUM</p> <ul style="list-style-type: none">• curriculum incluziv, promovarea egalității șanselor evitându-se discriminarea de orice fel;• realizarea legăturii dintre predare – învățare – evaluare la toate programele de învățare, a cerințelor privind utilizarea rezultatelor evaluărilor pentru stabilirea măsurilor remediale / de dezvoltare, creșterea preocupărilor pentru formarea capacității de autoevaluare și interevaluare la elevi;• calitatea actului educațional și realizarea învățării centrată pe elev, pusă în evidență prin asistențe, inspecții școlare, vizita de validare a raportului de autoevaluare.	<p>I. MANAGEMENT</p> <ul style="list-style-type: none">• realizarea unui număr mic de interasistențe. <p>II. CURRICULUM</p> <ul style="list-style-type: none">• implicarea încă redusă a unor cadre didactice în utilizarea tehnologiei informaționale și de comunicare, în promovarea inter - și transdisciplinarității;• diferența între curriculumul studiat în anii de colegiu și programa examenului de bacalaureat care se dorește a fi rezolvată prin introducerea examenului diferențiat de bacalaureat.

III. RESURSE UMANE

- numărul mare de cadre didactice implicate în elaborarea, implementarea sau derularea de proiecte;
- pregătirea deosebită și profesionalismul cadrelor didactice.

IV. RESURSE MATERIALE

- asigurarea calității tuturor serviciilor furnizate de școală și utilizarea eficientă a resurselor pentru susținerea priorităților educaționale; sprijinirea funcționării eficiente și de participare a firmelor de exercițiu la expoziții și la târgurile organizate;
- acces neîngrădit al elevilor și cadrelor didactice la internet, la resursele educaționale, la copiatoare.

V. PARTENERIATE CU COMUNITATEA

- organizarea și desfășurarea unor acțiuni deosebite prilejuite de "Zilele colegiului" și "Ziua porților deschise", desfășurarea unei game variate de activități extracurriculare în parteneriat cu agenții economici;
- un parteneriat strâns cu agenții economici, ofertă educațională promovată inclusiv prin implementarea unui proiect de marketing educațional, pregătire în calificări pentru domenii prioritare, realizarea în procent de 100% a planului de școlarizare;
- colaborarea cu autoritățile locale.

III. RESURSE UMANE

- participarea încă redusă a cadrelor didactice la schimburi de experiență cu școli similare din țară și străinătate, la implementarea progresului tehnologic;
- neutilizarea strategiilor didactice moderne centrate pe elev de către cadrelor didactice debutante;
- nivel scăzut al pregătirii inițiale a elevilor;
- număr ridicat de elevi proveniți din familii cu venituri mici;
- lipsa la unii elevi a motivației pentru continuarea studiilor și abandonul școlar.

IV. RESURSE MATERIALE

- lipsa unei săli festive;
- lipsa manualelor la unele module de specialitate la ciclul superior al liceului și la cele în limba maternă;
- implicarea insuficientă a unor cadre didactice în bunul mers al școlii;
- numărul încă redus de cadre didactice implicate în publicarea rezultatelor.

V. PARTENERIATE CU COMUNITATEA

- interesul încă scăzut al angajatorilor de a investi mai mult în formarea profesională a elevilor și pentru modernizarea bazei didactico-materiale a școlii privind formarea profesională a elevilor;
- lipsa de interes a unor părinți în urmărirea programului elevilor și a pregătirii acestora.

OPORTUNITĂȚI

I. MANAGEMENT

- atenția comunității locale și județene față de nevoile școlii;
- descentralizarea prin aplicarea prevederilor LEN;
- susținerea politicii școlii de către autoritățile locale.

AMENINȚĂRI

I. MANAGEMENT

- finanțarea de la bugetul public, care nu ține cont de performanțe și de specificul unităților de învățământ.

II. CURRICULUM

- apropierea instituțiilor de învățământ superior economice, fapt ce permite continuarea traseului educational.

III. RESURSA UMANA

- varietatea cursurilor de formare și perfecționare a cadrelor didactice organizate de CCD și alte instituții de formare și abilitare curriculară.

IV. RESURSA MATERIALA

- posibilitatea de accesare a fondurilor europene;
- interesul agenților economici pentru în implementarea proiectului privind modernizarea cabinetelor de specialitate;
- situarea colegiului într-o zonă apropiată de centrul municipiului, care-l face vizibil pentru un segment mare de populație;
- acces informațional.

V. PARTENERIATE

- posibila implicare a unor foști elevi ai liceului – patroni, în sponsorizări;
- disponibilitatea unor agenții de turism în vederea realizării unor parteneriate;
- posibilitatea realizării unor parteneriate cu instituții de învățământ superior, cu școli de profil din alte județe și din țări UE.

II. CURRICULUM

- schimbări frecvente în proiectarea examenului de bacalaureat;
- existența și la alte unități din rețeaua școlară județeană a unor clase în profilul și domeniile de pregătire ale școlii noastre.

III. RESURSA UMANA

- scăderea efectivelor școlare și îmbătrânirea populației;
- scăderea numărului de absolvenți ai clasei a VIII-a la școlile generale din zona de recrutare pentru școala noastră în următorii ani;
- lipsa modelelor reale de urmat, a motivației pentru continuarea studiilor.

IV. RESURSA MATERIALA

- starea precară a economiei;
- tendința de scădere a bugetului familiei;
- costurile ridicate de transport și de cazare pentru elevii din mediul rural.

V. PARTENERIATE

- menținerea unui interes scăzut din partea familiei pentru educație;
- lipsa prevederilor legale explicite pentru agenții economici implicați în procesul de pregătire practică a elevilor.

2. RAPORT DE ACTIVITATE al Comisiei pentru Evaluare și Asigurare a Calității

AN ȘCOLAR 2018-2019, Semestrul I

La începutul anului școlar 2018-2019, echipa managerială a CEVM a asigurat permanența și coerența autoevaluării activității școlii prin numirea unei Comisii de Evaluare și Asigurare a Calității și prin crearea unui cadru formal în care să se desfășoare acțiunile de autoevaluare.

Atribuțiile generale ale CEAC pentru anul școlar 2018 – 2019:

- gestionează dovezile, elaborează și aplică procedurile operationale elaborate, întocmește planul de îmbunătățire, raportul de autoevaluare, formularele periodice de monitorizare internă, păstrează legătura cu ARACIP, informează permanent profesorii asupra sistemului de asigurare a calității, se întâlnesc bilunar în ședințe de lucru în scopul diseminării observațiilor privind observarea lecțiilor, dezbate calificativele obținute, identifică punctele tari și punctele slabe, propune și implementează proiecte în scopul creșterii calității activității pe diverse domenii de interes.

Comisia pentru Evaluarea și Asigurarea Calității (CEAC) din CEVM și-a proiectat activitatea pe baza documentelor proiective ale echipei manageriale având ca obiective strategice:

- *Dezvoltarea unei culturi și a unei mentalități a calității la nivelul întregului personal al CEVM (cadre didactice, cadre didactice auxiliare, personal nedidactic), al elevilor și al părinților*
- *Realizarea unei diagnoze complete despre cunoștințele și interesele elevilor*
- *Eficientizarea procesului de învățare și transformarea acestuia într-un proces activ- participativ prin încurajarea implicării elevilor în propria lor formare;*
- *Monitorizarea și autoevaluarea calității procesului educativ prin urmărirea realizării standardelor*
- *Creșterea ponderii numărului de absolvenți care sunt admiși și în forme și nivele superioare de învățământ în concordanță cu opțiunile și performanțele proprii. Dezvoltarea sistemului de informare și consiliere profesională*

- *Dezvoltarea profesionala a cadrelor didactice, perfectionarea managementului institutional si dezvoltarea culturii parteneriatului. Perfectionarea sistemului de formare continua a personalului didactic din liceu pentru asigurarea calitatii invatamantului gimnazial in vederea integrării socioprofesionale a tinerilor.*
- *Prevenirea si reducerea abandonului scolar. Elaborarea unei strategii de actiune pe termen scurt si mediu cu menirea de a asigura tuturor elevilor capacitatea de finalizare a ciclului de pregatire . Reducerea numarului de elevi care isi intrerup studiile sau care absenteaza de la activitatile scolii.*
- *Dezvoltarea capacității instituționale a CEVM.*

În ceea ce privește activitatea comisiei, aceasta s-a desfășurat conform planului operational si planului managerial al CEAC, respectându-se termenele proiectate.

- In luna septembrie s-a elaborat un plan de acțiune al CEAC prin:
 - Stabilirea graficului intalnirilor de lucru.
 - Stabilirea responsabilităților individuale si a termenelor de realizare.
 - Stabilirea subcomisiilor de lucru si a modului de lucru pe subcomisii.
- Colaborarea la realizarea ROI în conformitate cu legislația în vigoare.
- In luna octombrie s-a realizat portofoliul comisiei si s-a elaborat planul managerial al comisiei.
- In cadrul intalnirilor cu parintii din lunile octombrie si iunie, s-a aplicat și valorificat un chestionar de identificare a gradului de satisfacție a beneficiarilor în legătură cu serviciile oferite de liceu.
- Incepand cu luna noiembrie s-a realizat elaborarea de proceduri operationale pentru punerea în practică a politicilor educaționale, respectându-se cerințele interne și externe și asigurând cadrul calității. Pe parcurs ce aceste proceduri au fost elaborate s-a realizat informarea personalului angajat al școlii, a elevilor și părinților cu privire la documentele școlare și procedurile ce se aplică în liceu.
- Pentru îmbunătățirea procesului de colectare a dovezilor și a surselor acestora, CEAC a elaborat **continutul portofoliului comisiei metodice, continutul portofoliului cadrului didactic, continutul portofoliului elevului**. Centralizarea exemplor de bună practică oferite de reprezentanții catedrelor și inițierea unui manual de bune practici aflat în lucru;
- In lunile februarie-martie membrii CEAC au elaborat si aplicat o serie de chestionare care au vizat:
 - gradul de satisfacere a elevilor in legatura cu serviciile oferite de liceul nostru;
 - analiza inter-relaționării resurselor umane;

- analiza managementul comunicării la lecție;
- analiza utilizării metodelor de evaluare;
- analiza utilizării resurselor la lecție;
- analiza activității Comisiei pentru Evaluarea și Asigurarea Calității;
- evaluarea/autoevaluarea lecției - pentru profesor și pentru elev.

Rezultatele acestor chestionare au fost analizate în CEAC, transmise conducerii școlii, prezentate cadrelor didactice. Pe baza acestor analize urmează să se realizeze un plan de îmbunătățire a activității în anul școlar viitor.

- Elaborarea PAS 2018-2022 – document care necesită completări;
- Monitorizarea și autoevaluarea activității CEAC, conform criteriilor stabilite de legislația în vigoare;
- Verificarea periodică a documentelor școlii și valorificarea informațiilor în planul de îmbunătățire;
- Pentru eficientizarea procesului de învățare și transformarea acestuia într-un proces activ-participativ prin încurajarea implicării elevilor în propria lor formare s-a realizat, în perioada februarie-iunie, CDS-urile aplicând procedura specifică elaborată de membrii CEAC împreună cu Comisia de curriculum. Acest lucru poate fi considerat un punct tare în activitatea noastră diversificând și modernizând strategiile educationale, ținând cont de nevoile elevilor.
- Pe parcursul ambelor semestre s-au realizat întâlniri de lucru și de sprijin a cadrelor didactice în vederea elaborării și implementării programelor de învățare, de performanță și remediere. Acestea s-au desfășurat în cadrul catedrelor.
- Îmbunătățirea relațiilor de lucru și de comunicare eficiente ale profesorilor cu elevii, cu alți profesori, cu alți membri ai personalului și cu managerii; dezvoltarea spiritului competițional prin evaluare periodică a activității profesorilor, care să se refere atât la sarcinile stabilite prin fișa postului, cât și la celelalte atribuții care le revin ca membri în alte comisii de lucru
- Desfășurarea de întâlniri de lucru la nivelul catedrelor pe tema învățării centrate pe elev și a orelor demonstrative la nivel de catedră / arie curriculară pentru diseminarea exemplelor de bună practică.
- Evaluarea standardizată a progresului școlar al elevilor pe baza formularelor, a fișelor de progres și a altor instrumente de evaluare și centralizare a datelor privind progresul școlar la nivelul școlii.

ANEXA 1

LEGISLAȚIE

LEGISLAȚIE

- ✓ **Legea nr. 1 / 2011** - Legea Educației Naționale.
- ✓ **Hotărârea Guvernului nr. 44 / 2016** - privind organizarea și funcționarea Ministerului Educației Naționale și Cercetării Științifice.
- ✓ **OMENCS nr. 5079 / 31.08.2016** - privind aprobarea Regulamentului-cadru de Organizare și Funcționare a Unităților de Învățământ Preuniversitar (ROFUIP).
- ✓ **Ordin nr. 4742 / 10.08.2016** - privind Statutul Elevului.
- ✓ **Ordonanța de Urgență nr. 75 / 12.07.2005** - privind asigurarea calității educației.
- ✓ **Ordinul nr. 200 / 2016** - privind modificarea și completarea Ordinului secretarului general al Guvernului nr. 400/2015 pentru aprobarea Codului Controlului Intern / Managerial al entităților publice.
- ✓ **Ordin nr. 3160 / 1.02.2017** - pentru modificarea și completarea Metodologiei-cadru de organizare și funcționare a Consiliului de Administrație din unitățile de învățământ preuniversitar, **aprobată prin OMEN nr. 4619 / 22.09.2014**.
- ✓ **Ordin nr. 5231 / 14.09. 2015** - pentru aprobarea Procedurii privind alegerea Reprezentantului Elevilor în Consiliul de Administrație al unităților de învățământ preuniversitar din România.
- ✓ **OMENCS nr. 4321 / 24.06.2016** - privind modul de plată a personalului didactic care face parte din comisiile pentru organizarea și desfășurarea admiterii în învățământul liceal de stat și învățământul profesional de stat cu durata de 3 ani, pentru anul școlar 2016-2017.
- ✓ **OMENCS nr. 4320 / 24.06.2016** - privind modul de plată a personalului didactic care face parte din comisiile pentru evaluarea națională pentru absolvenții clasei a VIII-a, pentru examenul național de bacalaureat și pentru examenele de absolvire / certificare a calificării profesionale pentru învățământul profesional, liceal și postliceal.

CAPITOLUL VI

MANAGEMENTUL

COMISIILOR METODICE PE

DISCIPLINE

1. COMPONENTA ORGANIZATORICĂ A COMISIILOR METODICE PE DISCIPLINE

CATEDRE ȘI COMISII METODICE

CATEDRA LIMBA ȘI LITERATURA ROMÂNĂ

PROFESOR	Statut	
ȘCHIAUA MARIANA	Titular	Șef catedră
CÎRSTEA MIHAELA	Titular	
VODIȚĂ DANIELA	Titular	
MATEI ANDREEA	Titular	
RĂDESCU VALENTINA	Titular	
BACIU NICOLETA	Suplinitor	
LANCOR MARIA	Pensionar	
SCÂNTEE MIRELA	Pensionar	

COMISIE METODICĂ LIMBI MODERNE

PROFESOR	Statut	
VOICU FLORINA	Titular	Șef comisie
TOMA MIHAELA	Titular	
CONSTANTIN ROXANA	Titular	
VASILE CORINA	Titular	
MATEESCU ANDREEA	Titular	
COJOCARU CARMEN	Titular	
ILIESCU DANA	Titular	

MANTA IULIA	Titular	
DUMITRU EMIL	Titular	
CALMĂC PAUL	Titular	
CODREANU CARMEN	PCO	
STAIKU RĂZVAN CONSTANTIN	PCO	
ANDREI CORNELIA	Suplinitor	
GAIU VIOLETA	Pensionar	
RUSU DIANA	Pensionar	

COMISIA METODICĂ MATEMATICĂ / INFORMATICĂ

PROFESOR	Statut	
LEMNARU CRISTINA	Titular	<i>Șef comisie</i>
BERCARU GETA	Titular	
IANCU CRISTINA	Titular	
NICA CRISTINA	DET	
ZAMFIR IULIANA	Titular	
DRĂGAN CRISTINA	Titular	
CONDREA OLGA	Titular	
FLORESCU COSMIN IONUȚ	PCO	
POPA MIHAELA	T	
PRUTESCU DANIEL	PCO	
CARACUDĂ MARIA	PCO	

COMISIA METODICĂ BIOLOGIE / FIZICĂ / CHIMIE / ED. FIZICĂ ȘI SPORT

PROFESOR	Statut	
COJOCARU VIOLETA	Titular	<i>Șef comisie</i>
PALADE LIGIA	Titular	
DOBRESCU OANA	Titular	
VELNICERU NICOLETA	Titular	
AFRIM CAMELIA	Titular	
VASILE PAULINA	Pensionar	
DĂNĂLACHE COSTEL	Titular	
ANGHEL TRAIAN FLORIN	DET	
BRĂZDARU SEVIȚA LAVINIA	Suplinitor	

COMISIA METODICĂ GEOGRAFIE / ISTORIE

PROFESOR	Statut	
MITACHE LIVIU	Titular	<i>Șef comisie</i>
COSTEA CRINA	Titular	
JARCĂU ADRIANA	Titular	
DUMITRU EMIL	Titular	
SĂNDULESCU MIHAELA	Titular	
NIȚĂ ELENA	Suplinitor	
LIMBĂU CARMEN LOREDANA	Suplinitor	

COMISIA METODICĂ DISCIPLINE SOCIO - UMANE / RELIGIE

PROFESOR	Statut	
PANĂ FLORIANA	Titular	<i>Șef comisie</i>
DARMON CĂTĂLIN	Titular	
RADU IRINA DOMNINA	Titular	
MOISA NICU ALEXANDRU	Titular	
FINICHIU ROXANA	Titular	
SIBANA IDA MIHAELA	Titular	
PETCU GABRIEL	Titular	
STOIAN LUCIAN	Suplinitor	
MAREI RALUCA	Suplinitor	

CATEDRA FINANȚE - CONTABILITATE

PROFESOR	Statut	
DUȚĂ DOINA	Titular	<i>Șef catedră</i>
IONESCU ROXANA CARMEN	Titular	
LIXANDRU IONEL FLORIAN	Titular	
CAPOTĂ VALENTINA	Titular	
PETRACHE ANCA	Titular	
STANCU MARILENA	Titular	
GOGOLOI IOAN	Titular	
BRĂTESCU CATRINEL	Titular	
NECULA CARMEN	Titular	
NECȘUȚU IOANA	Titular	
IFTEMIE LILIANA	Titular	

GĂLBEAZĂ MARIA	Suplinitor	
BĂRȚĂ MIHAELA	Suplinitor	
COSTEA FLORENTINA	Suplinitor	
BRATU ALINA	Suplinitor	

COMISIA METODICĂ COMERȚ / DREPT / TURISM

PROFESOR	Statut	
HRISTU LORENA	Titular	<i>Șef comisie</i>
MANOLE TEIA	Titular	
CIOBANU MARIANA	Titular	
MATEICIUC CRISTIANA	Titular	
BĂLOI NICOLETA	Titular	
DICU DENISSA	Titular	
PICU ANA-MARIA	Titular	
RĂILEANU MIHAELA	Pensionar	
IOANE IONELA	Suplinitor	
PETCU RODICA	Titular	
PASCALE CRENGUȚA	Titular	
GHINESCU CRISTINA	Titular	

2. ACTIVITATEA METODICO - ȘTIINȚIFICĂ ȘI EXTRACURRICULARĂ A COMISIILOR METODICE

RAPORT DE ACTIVITATE CATEDRA DE LIMBA ȘI LITERATURA ROMÂNĂ AN ȘCOLAR 2018-2019, Semestrul I

I. COMPONENTA ORGANIZATORICA (structura catedrei)

I. Prof. Mihaela Cîrstea: titular, doctor, Inspector Școlar de Specialitate, ISMB;

II. Prof. Mariana Schiaua: titular, grad didactic I, sef catedra, membru in Comisia de Curriculum; Comisia pentru imaginea scolii; Comisia pentru etica, Comisia pentru oferta educationala

III. Prof. Mirela Scantee: grad didactic – definitivat, cumul

IV. Prof. Matei Andreea: titular, gradul I, doctor

V. Prof. Vodita Daniela: titular, doctor, gradul I

VI. Prof. Maria Radescu: titular, grad didactic I, Comisia pentru oferta educationala. Comisia pentru etica, Comisia pentru imaginea scolii

VII. Prof. Baci Nicoleta: doctor, gradul I, suplinitor

VIII. Prof. Lancor Maria : gradul I, cumul

II. COMPONENTA MANAGERIALA

- Raportul de activitate pe anul scolar 2018-2019 (prof. Mariana Schiaua);
- Planul managerial si planul de activitati pentru anul scolar 2018-2019 (prof. Mariana Schiaua);
- Planificari anuale, semestriale, pe unitati de invatare (toti membrii catedrei);

- Selectia manualelor alternative (toti membrii catedrei, sedinta Comisiei metodice, septembrie 2018)
- Stabilirea atributiilor membrilor catedrei si coordonarea activitatilor acestora (prof. Mariana Schiaua);
- Managementul educational performant in activitatea didactica, specialitate, consiliere si orientare scolara (toti membrii catedrei);
- Coordonarea comunicarii documentelor si notelelor ISMB si MEN la nivelul catedrei (prof. Mariana Schiaua)

III. COMPONENTA OPERATIONALA

- Elaborarea si aplicarea de teste predictive, teste de evaluare, teste sumative (toti membrii catedrei, pe parcursul anului scolar 2018-2019);
- Evaluarea, analiza si propunerea metodelor de ameliorare a performantelor scolare (toti membrii catedrei in cadrul sedintelor Comisiei metodice din lunile octombrie, ianuarie, martie 2018-2019);
- Intocmirea de portofolii personale in cadrul Comisiei metodice (toti membrii comisiei);
- Sustinerea de referate pe teme pedagogice in cadrul Consiliului Profesorat;
- Intocmirea proceselor-verbale ale sedintelor Comisiei metodice 2018-2019 (prof. Mariana Schiaua);
- Coordonarea activitatii de pregatire suplimentara pentru Bacalaureat 2019 (prof. Schiaua Mariana, prof. Maria Radescu, prof. Matei Andreea, prof. Baci Nicoleta, prof. Lancor Maria)
- Coordonarea echipei de editare si redactare a revistei colegiului « Sintagme » (prof. Maria Radescu, Mariana Schiaua).
- Sustinerea de referate pe teme pedagogice in cadrul Consiliilor Profesorale – (lunar) – Prof. Maria Radescu
- Simularea probei scrise a examenului de bac. la clasele a XII-a (prof. Maria Radescu, prof. Andreea Matei)
- Participarea la coordonarea si organizarea OLLR si Olimpiada de lectura, Concursul Cultura si spiritualitate romaneasca, faza pe scoala (noiembrie-decembrie 2018): prof. Radescu Maria. , prof. Schiaua Mariana

IV. COMPONENTA EXTRACURRICULARA

- Coordonarea activitatii de pregatire pentru Olimpiada de limba si literatura romana (toti membrii catedrei);
- Centralizarea si comunicarea rezultatelor obtinute la concursurile scolare (prof. Mariana Schiaua);

- Coordonarea revistei Colegiului – “Sintagme” (prof. Maria Radescu, prof. Mariana Schiaua)
- Organizarea Olimpiadei de limba și literatura română – faza pe școală – decembrie 2018 (prof. Maria Radescu, prof. Mariana Schiaua)
- Organizarea Concursului “Cultura și spiritualitate românească” - faza pe școală, decembrie 2018
- Desfășurarea unor ore de dezbateri, consacrate scriitorilor români, sub genericul “Calendar Cultural” (prof. Matei Andreea, prof. Baci Nicoleta);
- Continuarea parteneriatului cu Biblioteca “Metropolitană” (toți membrii catedrei);
- Participarea la spectacole de teatru, vizionarea de filme inspirate din operele literare studiate (clasele a IX-a, a X-a; prof. Andreea Matei, prof. Baci Nicoleta)
- Continuarea parteneriatului cu Casa Memorială « T. Arghezi » (prof. Andreea Matei)
- Organizarea unor întâlniri cu scriitori contemporani în cadrul activităților “Cercului de lectură”, în perioada noiembrie-decembrie, la nivel municipal (prof. Matei Andreea, prof. Schiaua Mariana, prof. Radescu Maria, prof. Baci Nicoleta)
- Coordonarea echipei “Ecotur”, în cadrul proiectului “Cultura și civilizație în România”, (prof. Schiaua M., prof. Radescu Maria)
- Colaborarea cu Muzeul Național al Literaturii Române (prof. Matei A., prof. Schiaua M.)

V. COMPONENTA DE FORMARE PROFESIONALĂ

- Elaborarea subiectului pentru teza semestrială, octombrie 2018 (membrii catedrei) și a subiectelor unice pentru testele predictive (clasa a IX-a), elaborarea de subiecte și bareme pentru olimpiada de limbă română, faza pe școală (IX-XII)
- Participarea la activitățile metodice organizate la nivelul catedrei, sector, municipiu – înscrise în calendarul de activități
- Susținerea unei lecții deschise cu tema :“Personajul literar” (prof. Matei Andreea);
- Cursuri de perfecționare în colaborare cu CCD: “ Evaluarea la limbă și literatura română” (decembrie 2018 – ianuarie 2019, profesori: Radescu Maria, Schiaua Mariana, Matei Andreea, Baci Nicoleta)

ANALIZA SWOT

PUNCTE TARI

- Cadre didactice bine pregatite, interesate de perfectionarea continua de specialitate;
- Participarea la activitatile metodice organizate la nivelul catedrei, sector si municipiu;
- Interasistente in cadrul catedrei si asistente, cu rolul eficientizarii si modernizarii metodelor de predare;
- Stimularea valorilor, a talentelor, a creativitatii;
- Coordonarea permanenta a lecturilor elevilor, ca o conditie obligatorie a performantei scolare;
- Existenta performerilor – participanti la olimpiade, concursuri, alte manifestari artistice;
- Existenta unei biblioteci cu un fond de carte in concordanta cu programa scolara si a unei bibliografii critice corespunzatoare scriitorilor studiati.

PUNCTE SLABE

- Utilizarea insuficienta a unui material didactic modern si a cabinetului AEL;
- Insuficienta motivare a elevilor pentru parcurgerea integrala a lecturilor obligatorii din programa scolara;
- Absenta continuitatii incadrarii profesorilor la clasa, generata de miscarea personalului didactic

OPORTUNITATI

- Nivelul de pregatire metodico – stiintifica a profesorilor din catedra de limba si literatura romana;
- Posibilitatea unui schimb real de experienta intre membrii catedrei si colaborarea interumana foarte buna;
- Participarea la cursuri de perfectionare, organizate de CCD, precum si implicarea activa in diferite proiecte;

**RAPORT DE ACTIVITATE
COMISIA METODICĂ DE LIMBI MODERNE
AN ȘCOLAR 2018-2019, Semestrul I**

I. COMPONENTA ORGANIZATORICĂ (structura catedrei)

1. ILIESCU DANA- limba franceza, titular, grad didactic I
2. TOMA MIHAELA – limba engleza , titular, grad didactic I
3. CONSTANTIN ROXANA -limba engleza , titular, grad didactic I
4. VOICU FLORINA - limba engleza , titular, grad didactic I
5. VASILE CORINA - limba engleza , titular, gradul II
6. COJOCARU CARMEN- limba franceza, titular, grad didactic I
7. MANTA IULIA - limba franceza, titular, DEF
8. DUMITRU EMIL – limba rusa, titular, grad didactic I
9. GAIU VIOLETA- limba franceza, pensionar
10. RUSU DIANA- limba franceza, pensionar
11. CODREANU CARMEN- limba germana , suplinitor
12. ANDREI CORNELIA- limba italiana, titular

**II. ATRIBUȚII ALE MEMBRILOR CATEDREI ÎN COMISIILE DE LUCRU CU CARACTER PERMANENT
CONSTITUITE LA NIVELUL LICEULUI ÎN ANUL ȘCOLAR 2018 -2019**

Prof. **ILIESCU DANA** , DIR. ADJUNCT COLEGIUL ECONOMIC “ VIRGIL MADGEARU”, limba franceza

RESPONSABIL: Comisia de Protectia Muncii

Comisia pentru Apararea Impotriva Incendiilor

Comisia Locala de Protectie Civila si Aparare Impotriva Dezastrelor

Comitetul de Sanatate si Securitate in Munca

Comisia Responsabili Catedre
Comisia pentru Prevenirea Discriminării
Comisia pentru Imaginea Institutiei
Comisia pentru Evaluarea și Asigurarea Calitatii
Comisia pentru Acordarea Avizului de Conformitate a Actelor din Dosarele Personale
Comisia de Curriculum
Comisia pentru Elaborarea Proiectelor din Fondurile Europene
Comisia pentru Prevenirea Coruptiei
Comisia de Prelucrare a Datelor cu Caracter Personal
Membru : Comisia de Mobilitate a Cadrelor Didactice
Comisia Paritara
Comisia pentru Incadrare și Salarizare

Prof. **VOICU FLORINA**, limba engleza

Responsabil Catedra de Limbi Moderne;

Responsabil Clubul European;

Responsabil Comisia pentru Oferta Educationala;

Membru Comisia pentru Control Managerial Intern și Implementarea Sistemului Managerial al Calitatii;

Membru în Comisia de Curriculum;

Membru Comisia pentru Manuale și Rechizite;

Membru Comisia pentru Imaginea Institutiei;

Membru Comisia de Activitati Extracurriculare;

Prof. **CONSTANTIN ROXANA**, limba engleza

Prof. **TOMA MIHAELA**, limba engleza

Prof. **VASILE CORINA**, limba engleza

Membru Comisia pentru Olimpiade și Concursuri

Prof. **COJOCARU CARMEN**, limba franceza

Membru Comisia pentru Ritmicitatea Notarii si Parcurgerea Ritmica a Materiei

Membru Comisia pentru Frecventa Elevilor, Combaterea Absenteismului si Abandonului Scolar

Prof. **DIANA RUSU**, limba franceza

Prof. **GAIU VIOLETA**, limba franceza

Prof. **DUMITRU EMIL**, limba rusa

Membru Comisia pentru Apararea impotriva Incendiilor

Secretar Comisia de Coodonare a Clubului European

III. COMPONENTA MANAGERIALĂ

- Planul managerial și planul de activități pentru anul școlar
- Planificări anuale, semestriale, unități de învățare membrii catedrei
- Selecția manualelor alternative membrii catedrei
- Stabilirea atribuțiilor membrilor catedrei și coordonarea activităților acestora prof. VOICU FLORINA
- Managementul educațional performant în activitatea didactică, specialitate și consiliere, orientare școlară membrii catedrei
- Coordonarea comunicării documentelor și notelor ISMB și MECTS la nivelul catedrei prof. VOICU FLORINA

IV. COMPONENTA OPERATIONALĂ

- Elaborarea și aplicarea de teste predictive, teste de evaluare, teste sumative membrii catedrei
- Evaluarea, analiza și propunerea metodelor de ameliorare a performanțelor școlare membrii catedrei
- Întocmirea de portofolii personale în cadrul Comisiei metodice și a Comisiei de formare și perfecționare membrii catedrei
- Susținerea de referate pe teme pedagogice, rapoarte ale comisiilor în cadrul Consiliului Profesorat membrii catedrei
- Întocmirea proceselor-verbale ale ședințelor Comisiei metodice prof. VOICU FLORINA
- Coordonarea activității de pregătire suplimentară pentru concursuri școlare, sesiuni de referate ale elevilor, simpozioane școlare membrii catedrei

V. COMPONENTA DE FORMARE PROFESIONALĂ

- ❖ Elaborarea subiectelor pentru tezele semestriale, toti membrii catedrei
- ❖ Organizarea si pregatirea olimpiadei de limba engleza/franceza/germana/ rusa- faza pe scoala, ianuarie- februarie 2018
- ❖ Pregatirea elevilor pentru olimpiade- toate limbile straine
- ❖ Redactare revista limbilor straine “AVANT GARDE”
Prof. Dumitru Emil :
 - ✓ coordonator focus-grup în cadrul proiectului ”Patrimoniul pentru încă un secol”, desfășurat în cadrul Institutului Național pentru Cercetare și Formare Culturală, Ministerul Culturii;
 - ✓ coordonator proiect educațional ”Limba și cultura rusă - un orizont deschis. Să-l cunoaștem!”, inclus în cadrul Calendarul Activităților Educative Regionale și Interjudețene (Anexa nr. 9 la OMEN nr. 3016/2019, poziția 164);
 - ✓ coordonator grup lucru CNEE pentru disciplina limba rusă

VI. ACTIVITĂȚI EXTRASCOLARE

- Vizita Targul de carte BookFest, prof. Toma Mihaela
- Excursie Poiana Brasov , prof. Voicu Florina, Mateescu Andreea , NOIEMBRIE 2018
- Excursie Vienna , prof. Voicu Florina , FEBRUARIE 2019

ANALIZA SWOT

PUNCTE TARI

- cadre didactice bine pregatite, interesate de pregatirea continua de specialitate
- stimularea valorilor, a talentelor, a creativitatii
- interasistente in cadrul catedrei

Resurse materiale:

- Conectare la Internet
- Existența programelor AEL și eScoala

- Existența videoproiectoarelor în sălile de curs

Resurse umane:

- 8 profesori titulari din 10
- Cooperarea profesorilor în cadrul comisiei
- 6 profesori cu grad didactic I și 1 profesor cu grad didactic II

Curriculum:

- Realizarea de suporturi de curs
- Realizarea de seturi de teste
- Relații comunitare:
- Existența Asociației de părinți – profesori din CEVM
- Postarea materialelor catedrei pe site-ul CEVM

PUNCTE SLABE

Resurse materiale:

- Tratarea nediferențiată a elevilor
- Lipsa de motivație a profesorilor (externă)

Resurse umane:

- Număr mare de elevi în clasă
- Număr mic de elevi performanți

Curriculum:

- Elevii și părinții nu sunt conștienți de puterea lor de decizie asupra parcursurilor școlare

Relații comunitare:

- Temeri cu privire la inserția socio-profesională a absolvenților

OPORTUNITĂȚI

Resurse materiale:

- Achiziționarea de soft educațional adecvat
- Achiziționarea de cărți, culegeri, dicționare

Resurse umane:

- Obținerea de performanțe la concursurile școlare, sesiuni de referate ale elevilor, simpozioane naționale

Curriculum:

- Formarea continuă a profesorilor
- Perfecționarea în specialitate a profesorilor
- Preocuparea pentru asigurarea calității învățământului

Relații comunitare:

- Realizarea unei mai bune colaborări cu instituțiile locale

AMENINȚĂRI

Resurse materiale:

- Fonduri insuficiente alocate învățământului
- Cerințe tot mai mari ale societății pentru ridicarea nivelului tehnologic al educației

Resurse umane:

- Organizarea de cursuri de formare cu caracter formal doar pentru obținerea adevăraților
- Raportul profesori/elevi în scădere ceea ce amenință norma didactică
- Prevederile noii Legi a Educației Naționale cu privire la trecerea clasei a IX-a la gimnaziu va duce la bulversarea procesului de învățământ (locații, norme didactice)

Curriculum:

- Neconcordanța între curriculum și cerințele societății
- Schimbări prea dese de curriculum

Relații comunitare:

- Inexistența unei legislații pentru asigurarea unei reale autonomii a școlii
- Schimbări permanente în planul cadru de învățământ
- Strategii de descentralizare a învățământului preuniversitar neclare.

**RAPORT DE ACTIVITATE
COMISIA METODICĂ DE MATEMATICĂ – INFORMATICĂ
AN ȘCOLAR 2018-2019, Semestrul I**

ANALIZA S W O T

A. PUNCTE TARI

1. Competența profesională.

a) Catedra este formată din 8 profesori din care:

- 6 titulari
- 1 detașat
- 2 suplinitori

b) Gradele didactice ale profesorilor catedrei:

- Gradul I: 6 profesori
- Definitivat 3 profesori

2. Munca în echipă la proiectarea activității didactice, elaborarea testelor predictive și a testelor de evaluare pentru pregătirea bacalaureatului

3. Pregătirea suplimentară a elevilor pentru examenul de bacalaureat și Concursul național de matematică aplicată Adolf Haimovici.

4. Cadrele didactice manifestă interes pentru activitățile metodice organizate la nivel de școală, sector, municipiu precum și pentru activitățile instructiv-educative.

5. Asistentele sefului comisiei metodice la orele tuturor profesorilor din comisie au demonstrate un nivel ridicat de pregătire metodico-stiințifică și psiho-pedagogică asigurându-se eficientizarea procesului de predare-învățare.
6. Organizarea simulării de bacalaureat la nivelul fiecărei clase în luna ianuarie a fost de mare ajutor elevilor buni care au înțeles ce lacune au și elevilor slabi care au înțeles că trebuie să se apuce de învățat. 25% dintre elevi nu au reușit să obțină note de trecere și doar 15% au reușit să obțină note peste 9.00. Aceste rezultate în comparație cu rezultatele excepționale de la bacalaureat (unde nu sunt elevi picăți și peste 50% obțin note peste 9.00) dovedesc importanța acestei simulări în luna ianuarie când încă mai e timp pentru recapitularea și însușirea cunoștințelor.
7. Organizarea fazei pe școală a Concursului național de matematică aplicată Adolf Haimovici. Numărul impresionant de copii care au participat la faza pe școală arată interesul deosebit al elevilor buni pentru această disciplină. Un număr de 16 elevi au calificat la faza pe sector a Concursului de matematică A. Haimovici.
8. Implicarea în activitățile specifice comisiei de orientare școlară și profesională.
9. Participarea profesorilor comisiei la activitățile extrascolare

B. PUNCTE SLABE

1. Slabă pregătire a elevilor claselor a 9-a, ceea ce este în contradicție cu mediile de intrare în liceu. Acest aspect face dificilă pregătirea elevilor medii și slabi și completarea lacunelor.
2. Scăderea în general a interesului pentru învățatură a tuturor elevilor.

C. OPORTUNITATI

1. Existenta, in biblioteca liceului, a unor materiale necesare elevilor pentru pregatirea examenului de bacalaureat.
2. Popularizarea unor culegeri de matematica, utile elevilor.
3. Existenta unui laborator de informatica, in care se pot tine lectii asistate de calculator.
4. Pregatirea foarte buna de specialitate a profesorilor comisiei.
5. Posibilitatea unui schimb efficient de experienta intre membrii catedrei si o buna colaborare interumana.
6. O oferta variata prin posibilitatea participarii la cursuri de perfectionare de catre membrii comisiei.

D. AMENINTARI

1. Instabilitatea sistemului educational, care implica necunoasterea programelor pentru bacalaureat si admiterea in invatamantul superior cu suficient timp inainte.
2. Slaba pregatire la matematica a elevilor admisi in clasa a IX-a ingreuneaza mult activitatea la clasa.
3. Lipsa de interes a elevilor fata de invatatura care se reflecta direct in rezultatele obtinute la examenul de bacalaureat.
4. Indulgenta unor profesori, care determina slaba pregatire a elevilor.
5. Birocratia excesiva, supraincarcarea membrilor comisiei cu sarcini si documente in detrimetal procesului instructive-educativ, cu repercusiuni grave pe termen lung asupra personalitatii si comportamentului elevilor.
6. Criza de timp a unor parinti, destramarea unor familii sau indiferenta parintilor implica slaba legatura cu scoala care determina o pregatire deficitara a elevilor.

**RAPORT DE ACTIVITATE
COMISIA METODICĂ DE FIZICĂ, CHIMIE, BIOLOGIE
AN ȘCOLAR 2018-2019, Semestrul I**

II. COMPONENTA ORGANIZATORICĂ (STRUCTURA CATEDREI)

13. COJOCARU VIOLETA – fizică, titular, grad didactic I
14. PALADE LIGIA– fizică, titular, grad didactic I
15. VELNICERU NICOLETA – chimie, titular, grad didactic II
16. BRAZDARU LAVINIA – chimie, suplinitor, doctor
17. VASILE PAULINA – biologie, pensionar, grad didactic II
18. DOBRESCU OANA- fizica, doctor
19. AFRIM CAMELIA- biologie, titular, grad didactic I , inspector
20. DANALACHE COSTEL-educatie fizica, titular, grad didactic I
21. ANGHIEL TRAIAN- educatie fizica, suplinitor, definitivat

ATRIBUȚII ALE MEMBRILOR CATEDREI ÎN COMISIILE DE LUCRU CU CARACTER PERMANENT CONSTITUITE LA NIVELUL LICEULUI ÎN ANUL ȘCOLAR 2018 -2019

Prof. **VIOLETA COJOCARU** – Diriginte 12 A

1. membra in Comisia pentru control managerial intern si implementare a sistemului managerial al calitatii in calitate de sef de comisie metodica;
2. membra in Comisia de curriculum;
3. membra in Comisia pentru olimpiade si concursuri scolare;
4. membra in Comisia de orientare scolara si profesionala;
5. membra in Comisia pentru tinuta vestimentara si elemente de identificare a liceului;
6. membra in Comisia de verificare medii (cataloge) ;

7. membra in Comisia pentru prevenirea coruptiei;
8. membra in Comisia responsabililor catedre/comisii metodice

Prof. **LIGIA PALADE** – Diriginte

1. Membra in Comisia pentru evaluarea si asigurarea calitatii (CEAC);
2. Membra in Comisia de formare continua a formatorilor si perfectionare metodica si cercetare;
3. Membra in Comisia pentru elaborarea procedurilor in cadrul implrmentarii sistemului de control managerial intern.

Prof. **NICOLETA VELNICERU** –Diriginte -10 E

1. .membru in Comisia pentru “EURO 200”cl 19
2. .membru in Comisia pentru burse cl 9
3. .membru in Comisia pentru bani de liceu cl 9
4. .membru in Comisia de verificare medii (cataloge);
5. .vicepresedinte in Comisia pentru admiterea candidatilor care solicita continuarea studiilor dupa finalizarea invatamantului obligatoriu.

Prof. **LAVINIA BRAZDARU**

1. Membra in Comisia pentru combaterea absenteismului si abandonului scolar,
2. Secretara in Comisia pentru manuale si rechizite.

Prof. **COSTEL DANALACHE** – Diriginte

1. Membru in Comisia sportului scolar;
2. Membru in Comitetul de sanatate si securitate in munca;
3. Membru in Comisia de protectia muncii.

Prof. **ANGHEL TRAIAN**

1. Membru in Comisia sportului scolar.

Prof. **PAULINA VASILE**

1. Membra in Comisia pentru “EURO 200”cl 10,
2. Membra in Comisia pentru burse cl 10
3. Membra in Comisia pentru bani de liceu cl 10
4. Membra in Comisia pentru manuale si rechizite.

III. COMPONENTA MANAGERIALĂ

- Raportul de activitate pe anul școlar 2018-2019 prof. COJOCARU VIOLETA
- Planul managerial și planul de activități pentru anul școlar 2018-2019 prof. COJOCARU VIOLETA
- Planificări anuale, semestriale, unități de învățare membrii catedrei
- Selecția manualelor alternative membrii catedrei
- Stabilirea atribuțiilor membrilor catedrei și coordonarea activităților acestora prof. COJOCARU VIOLETA
- Managementul educațional performant în activitatea didactică, specialitate și consiliere, orientare școlară membrii catedrei
- Coordonarea comunicării documentelor și notelor ISMB și MECTS la nivelul catedrei prof. COJOCARU VIOLETA

IV. COMPONENTA OPERAȚIONALĂ

- Elaborarea și aplicarea de teste predictive, teste de evaluare, teste sumative membrii catedrei
- Evaluarea, analiza și propunerea metodelor de ameliorare a performanțelor școlare membrii catedrei
- Întocmirea de portofolii personale în cadrul Comisiei metodice și a Comisiei de formare și perfecționare membrii catedrei
- Susținerea de referate pe teme pedagogice, rapoarte ale comisiilor în cadrul Consiliului Profesorat membrii catedrei
- Întocmirea proceselor-verbale ale ședințelor Comisiei metodice prof. Violeta Cojocaru
- Coordonarea activității de pregătire suplimentară pentru concursuri școlare, sesiuni de referate ale elevilor, simpozioane școlare membrii catedrei

V. ACTIVITĂȚI METODICE

1. Consfătuiri – activități la nivel municipal –toti profesorii
2. Raport de activitate prof. Cojocaru Violeta

V. CURSURI DE PERFECTIONARE

prof. Cojocaru Violeta
Prof. Palade Ligia
Prof. Dobrescu Oana
Prof. Velniceru Nicoleta
Prof. Danalache Costel
Prof. Anghel Traian

VI. ACTIVITĂȚI ȘCOLARE SI EXTRAȘCOLARE

prof. Cojocaru Violeta
sem I

- Vizită la Biblioteca Nationala -clasa a.XII a A oct 2017
- Pregătirea și coordonarea elevilor pentru Concursul National TITEICA și Concursul Interdisciplinar fizica -geografie Stefan Hepites- pregătire continua și suplimentara
- Pomul de iarna la clasa 12a A, Serbarea de Craciun,decembrie 2018,
- Spectacol de teatru Spectacolul " Aproape" - cu clasa 12 A
- Participare la consfătuiri – activități la nivel municipal
- Desfasurare activitati in cadrul comisiilor- la nivel de scoala
- Elaborare fise lucru, verificare portofolii
- Rezultate **Concurs interdisciplinar FIZICA- GEOGRAFIE “STEFAN HEPITES”etapa judeteana**

Calificați la etapa pe țară

- 1. NEGREANU P. VLAD TRAIAN 10**
- 2. CERCEL I. ANDREI IOAN ȘTEFAN**
- 3. CRISTEA R. MATEI**
- 4. DINU G. ANDRA SIMONA**
- 5. BUNEA A. ALEXANDRU CLAUDIU**
- 6. MIHAI M. ANDREEA ANA-MARIA**
- 7. DĂNILĂ GABRIELA CRISTINA-*premiu special***

prof. Palade Ligia

Sem I

- Vizita la Observatorul Astronomic – clasele a IX a
- Pregătirea și coordonarea elevilor pentru Concursul Regional de Fizică SERBAN TITEICA- pregătire continuă
- Participare la consfătuiri – activități la nivel municipal
- Desfășurare activități în cadrul comisiilor- la nivel de școală
- Elaborare fișe lucru, verificare portofolii

prof. Dobrescu Oana

Sem I

- Vizita la Observatorul Astronomic – clasa X E, X J

prof. Brazdaru Lavinia

Sem I

- Participare la consfătuiri – activități la nivel municipal
- Desfășurare activități în cadrul comisiilor- la nivel de școală
- Elaborare fișe lucru, verificare portofolii

prof. Velniceru Nicoleta

Sem I

- Participare la activitățile metodice
- Prezentare materiale în cadrul activității metodice la nivel de sector-24 septembrie 2018-„Colegiul National I.L.Caragiale
- Pregătirea și coordonarea elevilor pentru Concursul National de Chimie P. Poni
- Participare la consfătuiri – activități la nivel municipal
- Desfășurare activități în cadrul comisiilor- la nivel de școală
- Elaborare fișe lucru, verificare portofolii

prof Vasile Paulina

Sem I

- Participare la activități metodice
- Excursie Poiana Brașov 1-3 noiembrie 2018, clasele 10 A, 10 D
- Excursie Viena- Austria, vacanța intersemestrială, februarie 2019, elevi din clasele 9 și 10
- Participare la consfătuiri – activități la nivel municipal
- Desfășurare activități în cadrul comisiilor- la nivel de școală
- Elaborare fișe lucru, verificare portofolii

VII. ANALIZA SWOT

PUNCTE TARI:

Resurse materiale:

- Existența a trei laboratoare (fizică, chimie și fizică- chimie- biologie aplicată) pentru desfășurarea orelor cu aplicații practice și pe calculator
- Conectare la Internet
- Existența programelor AEL și eȘcoală
- Existența videoproiectoarelor în sălile de curs

Resurse umane:

- 5 profesori titulari din totalul de 9
 - Cooperarea profesorilor în cadrul comisiei
 - 3 profesori cu grad didactic I și 2 profesori cu grad didactic II, 2 profesori cu doctorat,
- Curriculum:
- Realizarea de suporturi de curs
 - Realizarea de seturi de teste
- Relații comunitare:
- Existența Asociației de părinți – profesori din CEVM
 - Postarea materialelor catedrei pe site-ul CEVM

PUNCTE SLABE:

Resurse materiale:

- Lipsa de motivație a profesorilor (externă)

Resurse umane:

- Număr mare de elevi în clasă
- Număr mic-mediu de elevi performanți

Curriculum:

- Elevii și părinții nu sunt conștienți de puterea lor de decizie asupra parcursurilor școlare
- Număr mic de ore/săptămână și număr mic de ani de studiu pentru științe

Relații comunitare:

- Temeri cu privire la inserția socio-profesională a absolvenților

OPORTUNITĂȚI:

Resurse materiale:

- Achiziționarea de soft educațional adecvat
- Dotarea continuă cu ustensile și reactivi/material didactic în laboratoare
- Achiziționarea de cărți, reviste de specialitate cu noutăți în domeniul științelor

Resurse umane:

- Obținerea de performanțe la concursurile școlare, sesiuni de referate ale elevilor, simpozioane naționale
 - Realizarea unei colaborări cu Instituțiile de Învățământ Superior, Instituții de cercetare științifică
- Curriculum:
- Formarea continuă a profesorilor
 - Perfecționarea în specialitate a profesorilor
 - Preocuparea pentru asigurarea calității învățământului
- Relații comunitare:
- Realizarea unei mai bune colaborări cu instituțiile locale

AMENINȚĂRI:

Resurse materiale:

- Fonduri insuficiente alocate învățământului
- Cerințe tot mai mari ale societății pentru ridicarea nivelului tehnologic al educației

Resurse umane:

- Organizarea de cursuri de formare cu caracter formal doar pentru obținerea adeverințelor
- Raportul profesori/elevi în scădere ceea ce amenință norma didactică
- Prevederile noii Legi a Educației Naționale cu privire la trecerea clasei a IX-a la gimnaziu va duce la bulversarea procesului de învățământ (locații, norme didactice)

Curriculum:

- Neconcordanța între curriculum și cerințele societății
- Schimbări prea dese de curriculum

Relații comunitare:

- Inexistența unei legislații pentru asigurarea unei reale autonomii a școlii
- Schimbări permanente în planul cadru de învățământ
- Strategii de descentralizare a învățământului preuniversitar neclare.

**RAPORT DE ACTIVITATE
COMISIA METODICĂ DE EDUCAȚIE FIZICĂ ȘI SPORT
AN ȘCOLAR 2018-2019, Semestrul I**

COMPONENTĂ:

1. Prof. COSTEL DĂNĂLACHE, titular, grad didactic
2. Prof. ANGHEL TRAIAN

ATRIBUȚII ÎN CADRUL COMISIILOR DIN CEVM:

Prof. **COSTEL DANALACHE**

- Comisia sportul scolar
- Comisia pentru protectia muncii
- Comisia de sanatate si securitate in munca

Prof. **ANGHEL TRAIAN**

- Comisia sportul scolar

ACTIVITATE METODICĂ:

- Consilii Profesorale – școală
- Ședințe de specialitate – sector
- Consfătuiri anuale – municipiu
- Prof. Costel Dănălache este membru în Comisia de Rugby liceu a sectorului

ACTIVITATE COMPETITIVĂ:

Formațiunile sportive ale colegiului sunt pregătite astfel :

- FOTBAL – BAIETI - prof. ANGHEL TRAIAN
- FETE - prof. ANGHEL TRAIAN

- TENIS DE MASA - prof. DANALACHE COSTEL ;

- HANDBAL – FETE - prof.; DANALACHE COSTEL
- BAIETI - prof. DANALACHE COSTEL;

- BASCHET - BAIETI - prof. ANGHEL TRAIAN ;

- VOLEI - FETE - prof. DANALACHE COSTEL
- BAIETI - prof. DANALACHE COSTEL

La competițiile la care au participat elevii liceului s- au obtinut urmatoarele rezultate :

- **Tenis de masa – Olimpiada Nationala a Sportului Scolar -faza pe sector**

- Locul I — eleva BOROICA ANA MARIA cl 11 H- calificata la faza pe zona(Bucuresti)
- Locul III — eleva COSMA VANESSA cl 11 H- calificata la faza pe zona(Bucuresti)

Handbal-ONSS-faza sector

- fete -locul II pe sector ,
- baieti -locul III pe sector ,

Fotbal - ONSS-faza sector

- baieti – locul V pe sector
- fete – locul I pe sector

Volei- ONSS-faza sector

- fete - locul III pe sector;
- baieti – locul V pe sector.

Baschet- ONSS-faza sector

- Baieti- locul VI pe sector

ACTIVITATE EXTRACURRICULARĂ:

Prof. **COSTEL DANALACHE**

1. Pregatit echipele de volei (F + B) si tenis de masa.

Prof. **ANGHEL TRAIAN**

1. Pregatit echipele de handbal(F+B).
2. Pregatir echipele de fotbal(F + B).

**RAPORT DE ACTIVITATE
COMISIA METODICĂ DE ISTORIE – GEOGRAFIE
AN ȘCOLAR 2018-2019, Semestrul I**

I. COMPONENTA ORGANIZATORICA

- **Prof. Mitache Liviu** – titular, sef de catedra, Coord. “Radio Madgearu”, Coord. al Revistei “OIKUMENE”,
- **Prof. Jarcau Adriana** – titular, grad didactic I
- **Prof. Dumitru Emil** – titular, Comisia de Elaborare a Subiectelor pentru Bacalaureat Limba Rusa, Comisia de Elaborare a Subiectelor pentru Titularizare 2018 – Limba rusa,
- **Prof. Sandulescu Mihaela** – titular, Comisia pentru Asigurarea Calitatii, Comisia privind ritmicitatea notarii si a parcurgerii materiei, Comisia dirigintilor, Comisia pentru elaborarea procedurilor in cadrul implementarii SCMI.
- **Prof. Costea Crina** – titular
- **Prof. Nita Elena** – suplinitor

II. COMPONENTA MANAGERIALA

- Raportul de activitate pe anul scolar 2018-2019 (prof. **Mitache Liviu**);
- Planul managerial si planul de activitati pentru anul scolar 2018-2019 (prof. **Mitache Liviu**);
- Planificari anuale, semestriale, pe unitati de invatare (toti membrii catedrei);
- Selectia manualelor alternative (toti membrii catedrei, sedinta Comisiei metodice, septembrie 2018);
- Stabilirea atributiilor membrilor catedrei si coordonarea activitatilor acestora (prof **Mitache Liviu.**);
- Managementul educational performant in activitatea didactica, specialitate si consiliere si orientare scolara (toti membrii catedrei);

- Coordonarea comunicării documentelor și notele ISMB și MECTS la nivelul catedrei (prof. **Mitache Liviu**)

III. COMPONENTA OPERATIONALA

- Elaborarea și aplicarea de teste predictive, teste de evaluare, teste sumative (toți membrii catedrei, pe parcursul anului școlar 2018 - 2019);
- Evaluarea, analiza și propunerea metodelor de ameliorare a performanțelor școlare (toți membrii catedrei în cadrul ședințelor Comisiei metodice din lunile octombrie, ianuarie, mai);
- Intocmirea de portofolii personale în cadrul Comisiei metodice (toți membrii comisiei);
- Intocmirea proceselor-verbale ale ședințelor Comisiei metodice 2018-2019 (prof. Mitache Liviu);
- Realizarea revistei “ OIKUMENE” a Colegiului Economic” Virgil Madgearu”;
- Coordonarea activității de pregătire suplimentară pentru Bacalaureat 2019 (prof. Mihaela Sandulescu, prof. Emil Dumitru).
- Coordonarea echipei de editare și redactare a revistei colegiului « Oikumene » (prof. Mitache Liviu).
- Simularea probei scrise a examenului de bacalaureat la clasele a XII-a – prof. Dumitru Emil, prof. Mihaela Sandulescu- prof. Corectori;
- Participarea cadrelor didactice la toate ședințele catedrei de Istorie-Geografie și ale CP (toți membrii);
- Interesul cadrelor didactice pentru participarea la activități metodice la nivel de școală, sector și municipiu (toți membrii catedrei);
- Prof. Emil Dumitru - colaborator al Centrului Național de Evaluare și Examinare;
- Prof. Emil Dumitru membru al grupului de lucru la elaborarea subiectelor pentru proba C a examenului național de bacalaureat, sesiunea 2018, pentru disciplina limba rusă modernă;
- Prof. Emil Dumitru - verificarea subiectelor pentru proba C a examenului național de bacalaureat, sesiunea 2018, pentru disciplina limba rusă, ca monitor de calitate;

IV. COMPONENTA EXTRACURRICULARA

- Coordonarea activității de pregătire pentru Olimpiada de Istorie și Geografie (toti membrii catedrei);
- Centralizarea și comunicarea rezultatelor obținute la concursurile școlare (prof. Mitache Liviu);
- Coordonarea revistei Colegiului – “OIKUMENE” (prof. Mitache Liviu).
- Organizarea Olimpiadei de Istorie – Geografie (toti membrii catedrei).

Nr crt.	Numele și prenumele elevului	Clasa	Calificati faza pe Sector	Profesor
1	Marinescu Bendis	10 D	Calificati faza pe Sector	Liviu Mitache
2	Dragomir Tania	11 F	Calificati faza pe Sector	Liviu Mitache
3	Gheorghe Teodora	11 E	Calificati faza pe Sector	Liviu Mitache

Nr crt.	Numele și prenumele elevului	Clasa	Calificati faza pe Sector	Profesor
1.	Preda Florin Adrian	XII H	Calificati faza pe Sector	Mihaela Sandulescu
2.	Gaman Dragos	XII H	Calificati faza pe Sector	Mihaela Sandulescu
3.	Apostol Claudia Nicoleta	XII B	Calificati faza pe Sector	Emil Dumitru
4.	Ignat Mihai Vlad	XII B	Calificati faza pe Sector	Emil Dumitru
5.	Ratea Ana Maria	XI H	Calificati faza pe Sector	Elena Nita

6.	Ardeleanu Stefan	IX E	Calificati faza pe Sector	Elena Nita
----	------------------	------	---------------------------	------------

- Coordonarea stației de radio din cadrul colegiului (**Radio Madgearu FM**) - prof.. Liviu Mitache
- Coordonarea si organizarea „Cercului de limba, cultura si istorie rusa –Dimitrie Cantemir” in colaborare cu „Centrul Rus”din cadrul ASE – prof Liviu Mitache, prof. Emil Dumitru;
- Organizarea activitatii finale a proiectului educativ Municipal „Limba si cultura rusa – un orizont deschis. Sa-l cunostem!”, activitate dedicata zilei limbii ruse – coord. prof. Emil Dumitru;
- Concurs fotografie « Bucuresti prin ochii tinerilor » , coordonator prof. Costea Crina – 40 elevi implicati.
- Proiect « Patrimoniul pentru inca un secol» coordonator prof. Dumitru Emil.
- Dezbateri organizate de PMB cu tema «Centenarul Marii Uniri» prof. coordonator Costea Crina – Locul III.

ANALIZA SWOT

PUNCTE TARI:

- Discutarea programelor școlare pe nivele de clase atât la istorie, cât și la geografie;
- Elaborarea și aplicarea de teste predictive, teste de evaluare, teste sumative (toți membrii catedrei, pe parcursul anului școlar 2018-2019);
- Elaborarea planificărilor anuale, semestriale, pe unități de învățare (toți membrii catedrei);
- Selecția manualelor alternative/materialelor auxiliare adecvate elevilor pentru atingerea unui nivel de performanță competitivă (toți membrii catedrei, ședința Comisiei metodice, septembrie 2018);

- Organizarea și desfășurarea olimpiadei de geografie faza pe școală (elaborarea subiectelor pentru olimpiada faza pe școală: la clasele a XII-a, a XI-a – prof. Mihaela Sandulescu, clasa a IX-a – prof. Mihaela Sandulescu, clasa a XI-a- prof. Emil Dumitru).
- Pregătirea suplimentară a elevilor pentru participarea la Olimpiada de geografie faza pe sector și pregătirea pentru susținerea examenului de bacalaureat (conform graficului și la avizierul elevilor);
- Coordonarea activității de pregătire pentru Olimpiada de Istorie faza pe școală (toți membrii catedrei) ; corectarea lucrărilor pentru olimpiada de istorie, faza pe școală, de către prof. Liviu Mitache, prof Costea Crina;
- În cadrul activității de monitorizare a calității în învățământ prof. Liviu Mitache – șef al comisiei metodice a realizat activități de observare a lecției tuturor profesorilor din catedra conform graficului;
- În cadrul activității de monitorizare a calității în învățământ prof. Liviu Mitache – șef al comisiei metodice a realizat activități de observare a lecției tuturor profesorilor din catedra conform graficului;
- Participarea cadrelor didactice la toate ședințele catedrei de Istorie-Geografie și ale CP (toți membrii);
- Coordonarea și organizarea “Cercului de limbă, cultură și istorie rusă- Dimitrie Cantemir” în colaborare cu “Centrul Rus” din cadrul ASE – prof. Liviu Mitache. prof. Emil Dumitru;
- Participarea cadrelor didactice la proiectul educativ interjudețean “**LIMBA ȘI CULTURA RUSA-UN ORIZONT DESCHIS. SA-L CUNOASTEM!**”
- Interesul cadrelor didactice pentru participarea la activități metodice la nivel de școală, sector și municipiu (toți membrii catedrei);
- Coordonarea stației de radio din cadrul colegiului (**Radio Madgearu FM**)-prof . Liviu Mitache;

PUNCTE SLABE:

- Elevii claselor a XII-a care opteaza pentru disciplina Geografie la bacalaureat nu manifesta interes pentru a consulta variantele de subiecte propuse si publicate in culegeri;
- Material didactic auxiliar insuficient.

OPORTUNITATI:

- Asigurarea informarii din timp a elevilor cu privire la examenul de bacalaureat prin afisarea programei;
- Afisarea programului de pregatire pentru bacalaureat de profesori, clase, zile, ore.

RAPORT DE ACTIVITATE
COMISIA METODICĂ A DISCIPLINELOR SOCIO – UMANE ȘI RELIGIE
AN ȘCOLAR 2018-2019, Semestrul I

I. COMPONENTA ORGANIZATORICA (structura catedrei):

1. **Prof. PANA FLORIANA:** șef catedră, titular Economie, gradul didactic I (Economie).
2. **Prof. DARMON CATALIN ION:** titular discipline socio-umane, gradul didactic I (Filosofie).
3. **Prof. FINICHIU ROXANA ELENA:** consilier școlar, profesor- psihologie, gradul didactic I (Psihologie)
4. **Prof. SIBANA IDA MIHAELA:** titular – completare de normă – economie aplicată, gradul II (Psihologie)
5. **Prof. RADU IRINA:** titular Religie-Psihologie, gradul didactic I (Religie)– detașată ISMB
6. **Prof. PETCU GABRIEL** – titular – completare de normă, gradul did. II (Religie)
7. **Prof. MOISA NICU ALEXANDRU:** titular - definitivat (Religie)
8. **Prof. MAREI RALUCA** – suplinitor debutand – Economie aplicată
9. **STOIAN LUCIAN** -suplinitor, definitivat doctorand Filosofie (Logică)

II. COMPONENTA MANAGERIALA:

- Raportul de activitate pe semestrul I, 2018-2019 (prof. Pana Floriana);
- Planul managerial și planul de activități al catedrei/2018-2019 (prof. Pana Floriana);
- Planificări anuale, semestriale și ale unităților de învățare (toți membrii catedrei);
- Selecția manualelor alternative (toți membrii catedrei în ședința comisiei metodice/sept. 2018);

- Stabilirea atribuțiilor membrilor catedrei și coordonarea activității acestora (prof. Pana Floriana și membrii catedrei);
- Managementul educațional performant în activitatea didactică, specialitate, consiliere și orientare școlară (toți membrii catedrei);
- Coordonarea comunicării documentelor și notelor ISMB și MECTS la nivelul catedrei (prof. Pana Floriana).

III. COMPONENTA OPERAȚIONALĂ:

- Elaborarea și aplicarea testelor predictive, de evaluare, sumative (după caz, membrii catedrei);
- Evaluarea, analiza și propunerea metodelor de ameliorare a performanțelor școlare (toți membrii catedrei în cadrul ședințelor metodice din lunile decembrie, februarie, martie, mai);
- Întocmirea de portofolii personale în cadrul comisiei metodice (toți membrii catedrei);
- Susținerea de referate pe teme pedagogice în cadrul ședințelor de catedră;
- Întocmirea proceselor-verbale ale ședințelor comisiei metodice/2018-2019 (prof. **Pana Floriana**);
- Coordonarea activității de pregătire suplimentară pentru examenul de Bacalaureat/2019 (**prof. Pană Floriana, Darmon Cătălin, Finichiu Roxana, Stoian Lucian**);
- Coordonarea activității de simulare a examenului de Bacalaureat - Economie/Psihologie/Logică, după caz (prof. **Pană Floriana, Darmon Cătălin, Finichiu Roxana, Sibana Ida, Moisa Alexandru, Petcu Gabriel, Stoian Lucian**).

IV. COMPONENTA EXTRACURRICULARĂ:

- Coordonarea activității de pregătire pentru Olimpiada de Socio-umane. Religie/ianuarie 2019 (toți membrii catedrei);
- Centralizarea și comunicarea rezultatelor obținute la concursurile școlare (prof. **Pana Floriana**);

- Organizarea desfășurării **Olimpiadei de socio-umane. Religie - faza pe liceu/ ianuarie 2019** și elaborarea subiectelor (prof.: **Pana Floriana, Darmon Catalin, Finichiu Roxana, Stoian Lucian, Moisa Alexandru și Petcu Gabriel**);
- Continuarea parteneriatului cu Biblioteca " Metropolitană" (toți membrii catedrei);
- Participarea la spectacole de teatru și film, la muzee, BNR, mânăstiri, la liturgii bisericești, la concursuri școlare cu tematică culturală educativă, serbări școlare etc.cu elevii claselor din norma didactică (toți membrii catedrei, după caz)

V. COMPONENTA DE FORMARE PROFESIONALĂ:

- Elaborarea subiectelor pentru susținerea testului predictiv, octombrie 2018 (membrii catedrei);
- Elaborarea subiectelor pentru susținerea tezelor la Economie și Economie aplicată, noiembrie decembrie 2018 și pentru olimpiadă, faza pe liceu/ianuarie 2019 (**prof. Pana Floriana, Darmon Catalin și Sibana Ida**);
- Participarea la cursuri de formare continuă și perfecționare (toți membrii catedrei, în funcție de specialitate.);
- Participarea la activitățile metodico-științifice la nivel de școală, sector, municipiu (toți membrii catedrei);
- Participarea la elaborarea **Culegerii de Economie (concepte, formule, probleme, rezolvări)**, Ed. Nomina de către prof. Pană Floriana și participarea la reeditarea **Culegerii de Economie, sinteze pentru examenului de Bacalaureat** (prof.: Pană Floriana și Sibana Ida Mihaela, Ed. Nominatrix)

A N A L I Z A S W O T

A. PUNCTE TARI:

- I. - Cadre didactice bine pregătite, interesate de perfecționarea continuă de specialitate:**
 - **4 prof. cu gradul did. I:** Pană F, Darmon C, Finichiu R, Radu I. **2 profesori gradul II:** Sibana I.M. și Petcu G., și 2 profesori cu **definitivat:** Moisa A., Stoica L.(ultimul **doctorand/ Filosofie**) și Marei R. – debutand și **doctorand Economie.**

II. Participare la cursuri de formare și perfecționare :

1. Prof. Pană Floriana s-a documentat în vederea elaborării **Culegerii de Economie (concepte, formule, probleme, rezolvări)**, Ed. **Nomina**/apariție: ianuarie 2019.
2. Prof. Finichiu R.: participarea la : **A. cursurile** : 1 *Integritate și etică în școala românească*, 2. *Evaluarea psihologică fără teste*, 3. *Inteligența comunicării*, **B. seminarul național** : 18 *tehnici fundamentale de parenting pentru copii echilibrați și părinții împliniți*, **C. programele cu teme** : 1. *De la minciună la adevăr*, 2. *Cea mai mare lecție de educație financiară/BCR*
3. Prof. Darmon Cătălin. : a întocmit Monografia, Portofoliul, Proiectul de conservare și Sceneta pentru la concursul **Cultură și civilizație**
4. Prof. Moisa Nicu.: a participat la festivalul de colinde *Astăzi s-a născut Hristos* și la evenimentul cultural *Șezătorile la români*
5. Prof. Sibana Ida : a participat la cursurile proiectului internațional *Walk the global walk* și a elaborate proiecte de subiecte pentru admiterea la SNSPA.
6. Petcu Gabriel: a participat la simpozionul *Școala întâmpină Centenarul*, organizat de Șc. Gimnazială nr.71, a participat la toate ședințele organizate de CCD și de către inspectorul de specialitate la activități metodice.
7. Stoian Lucian a participat la cursuri cu tema : *Centrul din Etică Aplicată a Fac. de Filosofie/Univ. Buc. și Bucharest Workshop in Applied Ethics, Fac. de Filosofie/Univ. Buc*

III. – Participarea la olimpiada disciplinelor socio-umane și alte concursuri:

1. **ECONOMIE**: s-au calificat, pentru faza superioară/municipiu, elevii: **Stoian Iulia** (XII D), **Dănel Bianca** (XII C), ambele cu nota 9,50 și **Tarța Alexandru** (cls.XII B), nota 9,00, a căror pregătire a fost coordonată de prof. **Pană Floriana**
2. **PSIHLOGIE**: s-au calificat, pentru faza superioară/municipiu, elevii clasei a-X-a C: **Milea V.** (9,00), **Porojan M, Stancu F. și Șerbănescu B.**, fiecare cu nota 8,50. (coordonăți de prof. **Finichiu Roxana**):
3. **LOGICĂ**: s-au califica, pentru faza superioară/municipiu, elevii: **Cornescu A.** (8,75), **Dumitrescu D.** (8,50) și **Ileana N.** (8,50), toți din clasa a-IX-a G și **Grigore F.** (8,60), clasa a-I-a F. (coordonăți de prof. **Stoian Lucian**):
4. **RELIGIE**: s-au califica, pentru faza superioară/municipiu, 14 elevi (clasele XI și XII) coordonați de prof. **Petcu Gabriel și Moisa Alexandru.**

- IV.** Participarea la activitățile metodice organizate la nivelul catedrei, sector, municipiu, (toți membrii catedrei, conf. graficului).
- V.** Asistențele șefului comisiei metodice (prof. **Pană Floriana**) la orele tuturor profesorilor din catedră care au demonstrat un nivel ridicat de pregătire metodico-științifică și psiho-pedagogică, asigurându-se eficientizarea procesului de predare-învățare;
- VI.** Pregătirea suplimentară a elevilor la orele de *consultații* (**Prof. Pană F., Finichiu R., Sibana, Moisa A., Petcu G., Stoian L.**);
- VII.** Participarea, în calitate de *supraveghetori la desfășurarea olimpiadei disciplinelor socio-umane. Religie/faza pe liceu* (**Prof. Pană F., Finichiu R., Petcu G., Sibana I.**)
- VIII.** Participarea, la *elaborarea subiectelor și la corectarea lucrărilor* elevilor care au concurat la *olimpiada disciplinelor socio-umane. Religie* faza pe liceu (Prof.: **Pană F., Finichiu R., Darmon C., Stoian L., Petcu G., Moisa N.**);
- IX. Coordonarea și organizarea unor activități extracurriculare:**
- 1. Prof. Darmon C.** – a pregătit și coordonat activitatea elevilor care vor participa la concursul *Cultură și civilizație*
 - 2. Prof. Finichiu R.:** **a.** realizarea unor activități de voluntariat la Șc. Gimnazială Specială nr 3, Șc. Gimnazială nr. 6 și Șc. Sfântul Nicolae; **b.** a realizat consilieri individuale și de grup cu elevii ai căror părinți sunt plecați în străinătate, consilieri individuale cu părinții și cu profesorii,
 - 3. Prof. Sibana I.:** a participat cu elevii la excursii: Cheia/5 X 2018 (cls. 10 B și 11 J) și Maramureș/30XI-2XII 2018
 - 4. Prof. Petcu G.:** **a.** a pregătit colinde de Crăciun/decembrie 2018, **b.** cu ocazia sărbătoririi Centenarului Unirii a pregătit cântece patriotice cu elevii.
 - 5. Prof. Moisa A.:** **a.** a organizat și coordonat desfășurarea serbării de Crăciun și a serbării organizate cu ocazia Centenarului Unirii, **b.** a organizat activitatea, la nivel municipal, *Întâlnire cu scriitorii români contemporani – Doina Ruști*, **c.** a participat cu elevii la diferite slujbe religioase de la biserica Precupeții Noi, **d.** a coordonat excursii educative cu elevii la Brașov, Alba Iulia, Constanța și Sighișoara.
- X.** Implicare în activitățile **specifice comisiei de prevenire și combatere a violentei școlare**; (contribuție la realizarea planului operational, materiale informative, măsuri educative pentru ameliorarea unor comportamente școlare, consilierea elevilor cu comportamente violente și a părinților acestora etc)/(**Prof. Finichiu Roxana**)
- XI.** Implicarea în activitățile specifice **comisiei de orientare școlară și profesională (OSP)**: realizarea unui plan operational ce urmează a

fi realizat pe parcursul întregului an școlar: cunoașterea opțiunilor elevilor pentru continuarea studiilor școlare, aplicarea testelor de interese și aptitudini profesionale, realizarea unor mini-interviuri pentru cunoașterea de sine (stima de sine, pasiuni, activități preferate etc.) testare psiho-aptitudinală la cabinet la cererea elevilor pentru aprofundarea orientării școlare. (prof. **Finichiu Roxana.**);

B. PUNCTE SLABE

- I. - lipsa și chiar slabă participare a elevilor la olimpiada disciplinelor de socio-umane** (Logică și la Psihologie, dar și superficialitatea pregătirii elevilor pentru susținerea olimpiadei de Economie, deși profesorii claselor fac o susținută pregătire suplimentară a acestora).
- II. - scăderea interesului elevilor clasei a XII a de susținere a examenului de Bacalaureat la disciplina Economie** datorită: **1.** gradului ridicat de dificultate a itemilor de rezolvare a subiectelor elaborate de Ministrul Educației, care se schimbă, aproape anual, comparativ cu cei de la disciplina Geografie, **2.** renunțării ASE-ului la examenul de admitere, **3.** lacunele mari din partea elevilor privind efectuarea calculelor elementare de matematică și de aici dificultățile privind rezolvarea problemelor de Economie.
- III. - lipsa unui spațiu adecvat** în școală pentru realizarea de către profesorii catedrei a consultațiilor la disciplinele predate.

C. OPORTUNITĂȚI

- I. - informarea din timp a elevilor privind noutățile necesare susținerii examenului de Bacalaureat,** prin afișarea la avizier a acestora conform legislației și a **programului de consultații** oferite de membrii catedrei;
- II. - pregătirea foarte bună de specialitate și experiența prof. Finichiu R. – consilier școlar,** permit ca elevii să înțeleagă noțiunile studiate la psihologie, să le aplice în procesul autocunoașterii și în rezolvarea problemele personale;
- III.-** posibilitatea unui schimb eficient de experiență între membrii catedrei și o bună colaborare interumană;
- IV. - o ofertă variată privind posibilitatea participării la cursurile de perfecționare de către membrii catedrei și la diverse activități educative și parteneriate.**

D. AMENINȚĂRI:

- I. - birocrația excesivă, ce crește an de an și supraîncărcarea sarcinilor și a documentelor** ce trebuie întocmite de către membrii catedrei, în detrimentul procesului instructiv- educativ propriu-zis, cu repercursiuni grave, pe termen scurt dar și lung, asupra personalității și comportamentului elevilor- viitorii cetățeni ai țării dar și **scăderea prestigiului profesiei didactice;**
- II. - Criza de timp a unor parinti,** destramarea unor familii sau indiferența parinților reflectată în slaba legătură cu școala, determină o pregătire deficitar și comportamente deviate ale unor elevilor.

**RAPORT DE ACTIVITATE
ARIA CURRICULARĂ TEHNOLOGII
AN ȘCOLAR 2018-2019, Semestrul I**

I. COMPONENTĂ ORGANIZATORICĂ CATEDRA DE TEHNOLOGII

Componenta catedrei de tehnologii este următoarea:

- Catedra Ec. Adm. Posta
- Catedra de comerț.

Membrii catedrei Ec. Adm. Posta sunt următorii:

1. Duta Doina - sef catedra gr. I
2. Ionescu Carmen Roxana - gr. I
3. Lixandru Florin - gr. I
4. Capota Valentina - gr. I
5. Iftemie Liliana - gr. I
6. Petrache Anca - gr. I
7. Necșuțu Ioana - gr. I
8. Necula Carmen - doctor
9. Stancu Marilena – doctor
10. Gogoloi Ioan - gr. I
11. Bratescu Catrinel – gr. II
12. Bârță Mihaela – definitivat
13. Ione Ionela -

Membrii catedrei de comerț sunt următorii:

1. Hristu Lorena – sef caterdra definitivat
2. Pascale Crenguta – gr. I
3. Mateiciuc Cristina - gr. I
4. Ghinescu Cristina - gr. I
5. Teia Manole - gr. I
6. Ciobanu Mariana - gr. I
7. Dicu Denisa - gr. I
8. Petcu Rodica- gr. I
9. Picu Ana Maria- gr. I
10. Băloi Nicoleta – gr. I
11. Raileanu Mihaela - gr. I
12. Galbeaza Alexandra - definitivat

II. COMPONENTĂ MANAGERIALĂ

- Raport de activitate pe anul școlar 2017-2018 (prof. Duță Doina și prof. Hristu Lorena).
- Planul managerial și planul pe activități pentru anul școlar 2018-2019 (prof. prof. Hristu Lorena și Duță Doina).
- Planficări anuale, semestriale, pe unități de învățare (toți membrii catedrei).
- Selecția manualelor alternative (coordonator: prof. Dicu Denissa).
- Stabilirea atribuțiilor membrilor catedrei și coordonarea activității acestora (prof. Duță Doina și prof. Hristu Lorena).
- Managerul educațional performant în activitatea didactică, specialitate, consiliere și orientarea școlară (toți membrii catedrei).
- Coordonarea comunicării documentelor și notelor ISMB și MECTS la nivelul catedrei (prof. Hristu Lorena și Duță Doina).

III. COMPONENTA OPERAȚIONALĂ

Cadrele didactice din catedra *Tehnologii* au fost preocupate de continua perfectionare și continuarea parteneriatelor existente.

- Menținerea parteneriatelor existente pentru funcționarea firmelor de exercitiu ROCT.
- Olimpiada interdisciplinara-faza pe scoala, a constituit motivul preocupării cadrelor didactice pentru pregătirea elevilor.
- Elevii cls. a- XII-a sunt informați din timp cu privire la examenul de bacalaureat și examenul pentru obținerea certificatului de competențe profesionale de profesorii de specialitate și afisarea acestora la avizierul scolii.
- Cadrele didactice urmaresc parcurgerea materiei în conformitate cu programa școlară și a planificării calendaristice .
- Cadrele didactice din cadrul catedrei sunt preocupate de participarea la activități metodice și științifice la nivel de școală, sector, municipiu.

IV. ACTIVITATI LA NIVELUL SCOLII

- Proiectarea judicioasa a materiei pt anul scolar 2018-2019 de catre toti membrii comisiei.
- Alegerea pe baza criteriilor de exigenta a manualelor alternative de catre profesorii care predau la cls. a –XII-a și a –XI-a, manualele pt cls.a-IX-a și a-X-a fiind cele permise de la MEC, gratuit.
- Elaborarea tematicii referitoare la Examenul pentru obținerea certificatului de competența (prof. Roxana Ionescu, Ghinescu Cristina, Pascale Crenguța, Duta Doina, Stancu Marilena, Hristu Lorena, Petrache Anca, Manole Teia, Capota Valentina, Ghinescu Cristina, Băloi Nicoleta, Ciobanu Mariana, Dicu Denissa, Barta Mihaela).
- Realizarea încadrării în anii școlari 2018-2019, 2019 -2020 (profesor Necșuțu Ioana și profesor Roxana Ionescu).
- Organizarea testelor predictive pentru cls. a-X-XII-a (prof. Ionescu Roxana, Duta Doina, Ghinescu Cristina, Pascale Crenguța, Stancu Marilena, Anca Petrache, Gogoloi Ioan, , Necșuțu Ioana, Hristu Lorena, Ciobanu Mariana, Băloi Nicoleta, Dicu Denissa, Teia Manole, Barta Mihaela, Necula Carmen).
- Intocmirea orarului profesorilor pentru practica elevilor pentru clasele IX, X, XI și XII (prof. Duta Doina).
- Intocmirea graficului de practica pentru clasele IX, X, XI și XII. (prof. Duta Doina).

- Organizarea de consultatii cu elevii pentru bacalaureat, olimpiada (prof. Roxana Ionescu, Duta Doina, Ghinescu Cristina, Pascale Crenguța, Anca Petrache, Gogoloi Ioan, Stancu Marilena, Bratescu Catrinel, Ghinescu Cristina, Ciobanu Mariana, Teia Manole, Hristu Lorena, Baloi Nicoleta, Necula Carmen, Stancu Marilena).
- Indrumarea practicii pedagogice a studentiiilor de la ASE (prof. Valentina Capota, prof. Roxana Ionescu, prof. Doina Duta, prof. Mariana Ciobanu, prof. Ghinescu Cristina).
- Indrumarea practicii pedagogice a studentilor din Politehnica (profesori: Ionescu Roxana, Ciobanu Mariana, Necsutu Ioana, Petrache Anca, Manole Teia)
- Organizare si participare la olimpiada faza pe scoala (prof. Ionescu Roxana, Hristu Lorena, Duta Doina, Stancu Marilena, Ciobanu Mariana, Manole Teia, Picu Ana Maria).
- Parteneriate - conventii de practica (prof. Ionescu Roxana, Lixandru Florin, Duta Doina, Petrache Anca, Gogoloi Ioan, Necsutu Ioana, Bratescu Catrinel, Cobanu Mariana, Hristu Lorena, Baloi Nicoleta, Teia Manole, Stancu Marilena, Capota Valentina, Pascale Crenguța, Ghinescu Cristina, Dicu Denisa, Barta Mihaela).

V. ACTIVITATI LA NIVEL DE SECTOR, MUNICIPIU, NATIONAL ȘI INTERNAȚIONAL

- Participarea la consfătuirea cadrelor didactice-secțiunea economiști în vederea stabiliri programei de olimpiada interdisciplinara faza pe municipiu (toți membrii catedrei), coordonator insp. Copota Valentina.
- Participarea firmele de exercitiu la următoarele competiții:
 - Târgul firmelor de exercitiu Col. Ec. Kretzulescu (premii si mentiuni)
Profesori participanti: Roxana Carmen Ionescu, Teia Manole, Dicu Elena Denissa, Barta Mihaela, Baloi Nicoleta, Necula Carmen.
 - Targul firmelor de exercitiu Baia Mare (diplome de participare)
Profesori participant: Roxana Carmen Ionescu, Teia Manole.
 - Targul firmelor de exercitiu Branesti, Ilfov (premii)
Profesori participant: Picu Ana Maria, Duta Doina, Baloi Nicoleta, Necula Carmen, Hristu Lorena.

- Participarea la concursuri și competiții:
 - Concursul “Reclama și influența ei asupra consumatorului” (premier)
Profesori participanți: Picu Ana Maria, Hristu Loredana
 - Concursul “Relationam prin firma de exercitiu” (premier)
Profesori participanți: Picu Ana Maria, Duta Doina.

VI. CURSURI ȘI PROGRAME DE FORMARE / PERFECTIONARE CONTINUĂ

- Participarea în cadrul proiectului “Walk the global walk/ Mobilizarea tinerilor europeni pentru susținerea Obiectivelor de Dezvoltare Durabilă” pe parcursul semestrului I, 19-27 octombrie 2018. (profesori: Baloi Nicoleta, Ciobanu Mariana, Costea Crina, Dicu Denissa, Gogoloi Ioan, Hristu Lorena, Iliescu Gabriela, Ionescu Roxana, Necula Carmen, Pascale Crenguta, Petcu Rodica, Sibana Ida)
- Participarea în cadrul “Educație financiară”, pe parcursul semestrului I. (profesori: Ioane Ionela, Cristea Florentina, Ionescu Roxana)
- Participarea în cadrul “Curs de limba engleză”, pe parcursul semestrului I. (profesori: Barta Mihaela)

VII. ACTIVITATE EXTRASCOLARĂ

- Vizionarea de spectacole, târguri, muzee cu elevii (prof. Roxana Ionescu, Duta Doina, Petrache Anca, Stancu Marilena, Gogoloi Ioan, Bratescu Catrinel, Ciobanu Mariana, Hristu Lorena, Manole Teia, Picu Ana, Ghinescu Cristina, Pascale Crenguta, Necsutu Ioana, Necula Carmen,).
- Organizarea de excursii (prof. Duta Doina, Gogoloi Ioan, Stancu Marilena, Bratescu Catrinel, Picu Ana, Ciobanu Mariana).
- Vizitarea școlii speciale nr. 6 Sf. Nicolae cu elevii cu prilejul sărbătorilor de Craciun (prof: Duta Doina, Barta Mihaela, Ghinescu Cristina, Mariana Ciobanu, Ionescu Roxana).

VIII. ANALIZĂ SWOT

Puncte slabe

- Fluctuatia cadrelor didactice de specialitate, fapt ce face imposibila respectarea principiului continuitatii la clasa a aceluasi profesor.
- Tratarea nediferențiată a elevilor.
- Absența continuității încadrării profesorilor la clasa, generată de mișcarea personalului didactic sau a unor întreruperi datorite intrării în concediul legal de studii.
- Insuficienta preocupare a unor cadre didactice în pregătirea elevii pentru olimpiada interdisciplinara.

Puncte tari

- Cadrele didactice bine pregătite, interesate de perfecționarea continuă de specialitate.
- Coordonarea permanentă a elevilor firmei de exercițiu a dus la obținerea de rezultate deosebite la concursurile naționale și internaționale.
- Participarea la activitățile metodice organizate la nivelul catedrei sectorului și municipiului.
- Existența performanței la olimpiade.

Oportunitati

- Incheierea unor conventii cu agentii economici privind desfasurarea practicii.
- Elaborarea unor lectii pe suport informatic pentru accesul elevilor in Cabinetul de predare asistata de calculator.
- Dotarea bibliotecii scolii cu lucrari de specialitate de ultima aparitie.
- Atragerea unor sponsorizari pentru dotarea unui posibil cabinet de instruire practica.
- Participarea cadrelor didactice cu programe de perfectionare, la nivel de scoala, sector, municipiu sau la nivel national.

Amenintari

- Migratia cadrelor didactice de specialitate spre agenti economici datorita salariilor mici din invatamant.
- Lipsa de continuitate a profesorilor de specialitate, la scoala.
- Scaderea populatiei scolare in viitorul apropiat.